



筑波大学

University of Tsukuba

筑波大学ファクトブック

令和6年2月16日

企画評価室

「筑波大学ファクトブック」(R05年度版) 目次

I 教育

1. 志願倍率(令和元年度～令和5年度)	1
2. 募集人員充足率(令和元年度～令和5年度)	8
3. 地域別学群入学者数(令和元年度～令和5年度)	13
4. 大学院入学者の本学出身率(令和元年度～令和5年度)	15
5. 収容定員充足率(令和元年度～令和5年度)	19
6. 女子学生比率(令和元年度～令和5年度)	27
7. 休学率、留年率、退学・除籍率(平成30年度～令和4年度)	32

II 学生

8. 入学料免除者数(平成30年度～令和4年度)	33
9. 授業料免除者数(平成30年度～令和4年度)	34
10. 日本学生支援機構奨学生採用者数及び受給者数(平成30年度～令和4年度)	35
11. つくばスカラシップ奨学金受給者数(平成30年度～令和4年度)	35
12. 学生宿舎入居者数(平成30年度～令和4年度)	36
13. T-ACT活動状況(平成30年度～令和4年度)	37
14. 卒業・修了後の進路状況(平成30年度～令和4年度)	38
15. 国家試験等結果(平成30年度～令和4年度)	43

III 国際

16. 外国人留学生数【費用別】【課程別】【国籍別】(平成30年度～令和4年度)	44
17. 学生の海外派遣数(平成30年度～令和4年度)	45
18. 外国人研究者等の受入数(平成30年度～令和4年度)	46
19. 教職員の海外派遣数(平成30年度～令和4年度)	46

IV 研究

20. 科学研究費補助金の受入金額・件数(平成30年度～令和4年度)	47
21. 企業等との共同研究の受入金額・件数(平成30年度～令和4年度)	48
22. 受託研究の受入金額・件数(平成30年度～令和4年度)	49
23. 寄附金(学術研究関係)及び研究助成金の受入金額・件数	50
24. 特許関係状況(平成30年度～令和4年度)	51
25. 日本学術振興会特別研究員への採用率(令和元年度～令和5年度)	52

V 人事

26. 大学教員の構成(職名・男女・国籍・年齢別)(令和元年度～令和5年度)	54
--	----

1-1-1 志願倍率 <学群>

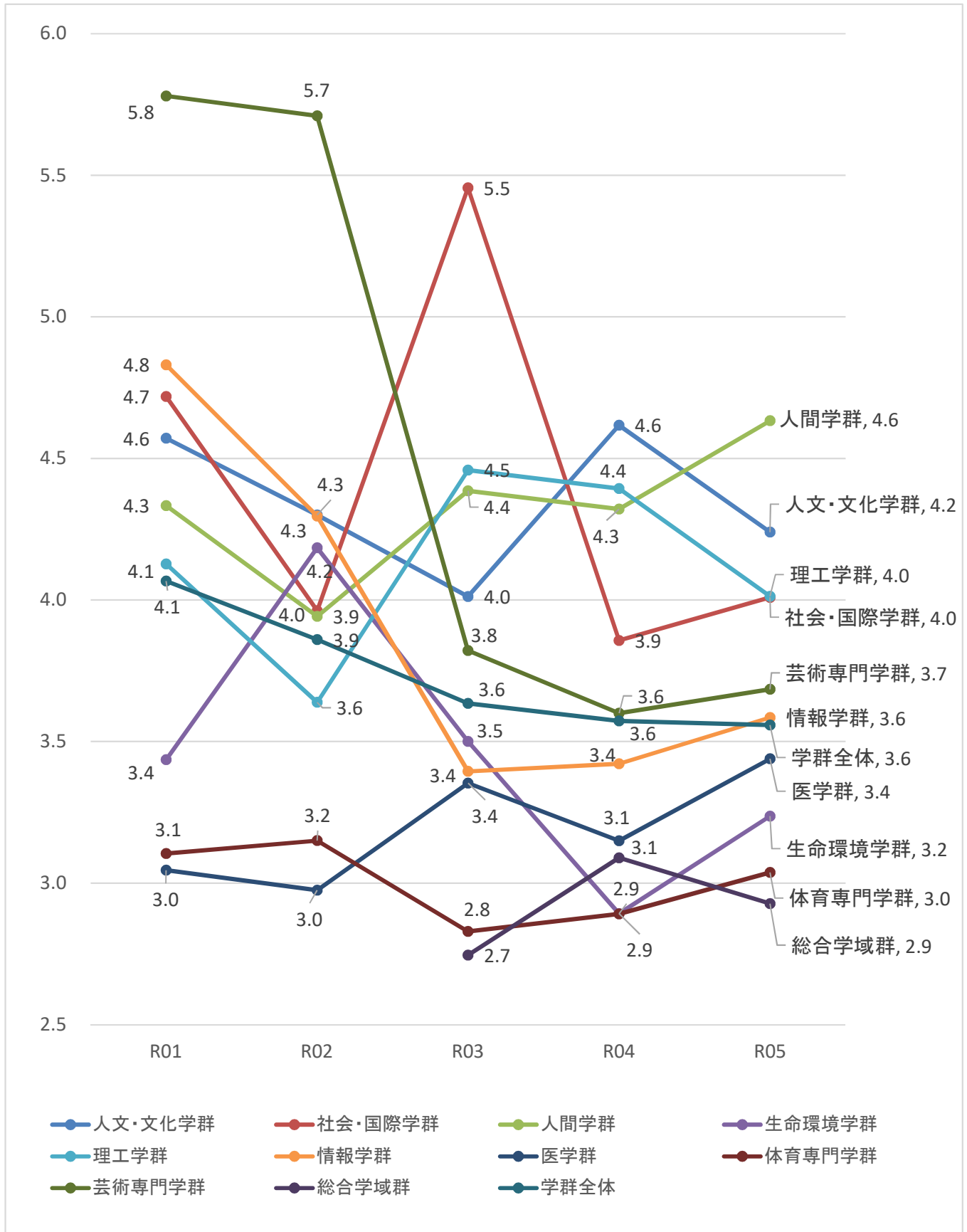

出典:学群統計資料「志願者・合格者・入学者」
 定義:志願倍率=志願者数/入学定員

1-1-2 志願倍率 <学群:前期日程>

人文・文化学群

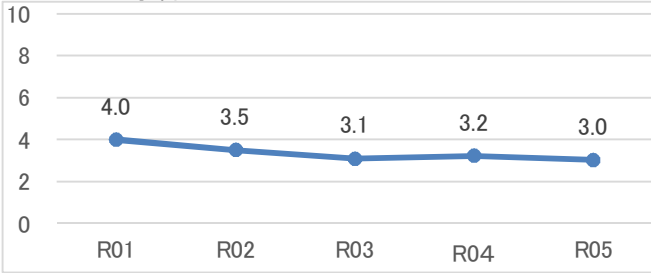

社会・国際学群

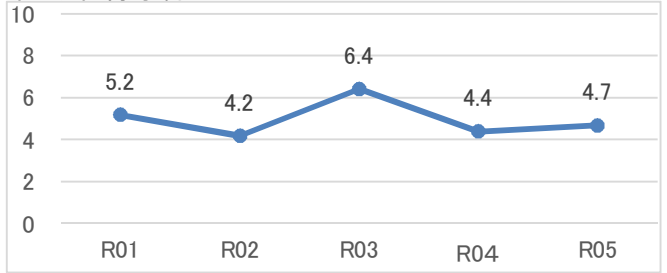

人間学群

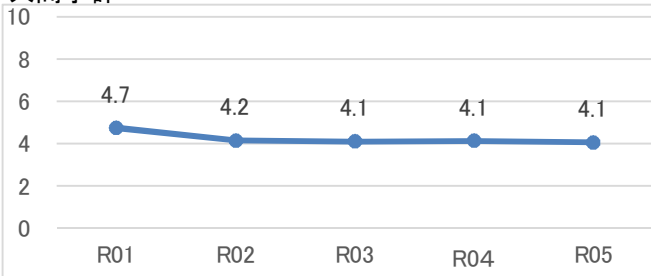

生命環境学群

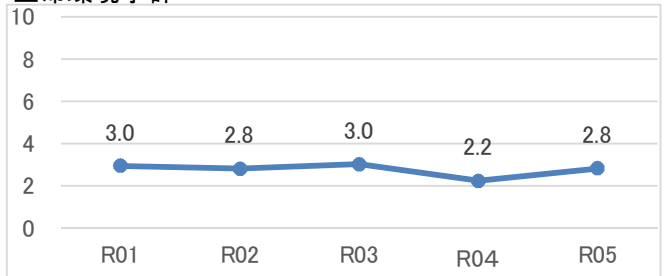

理工学群

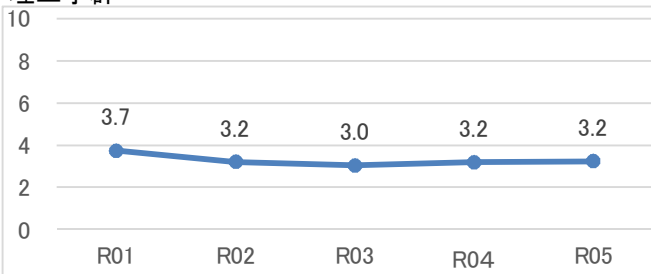

情報学群

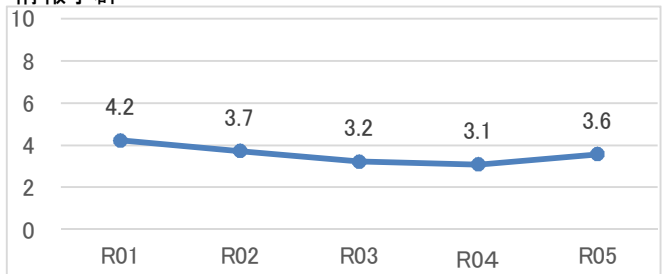

医学群

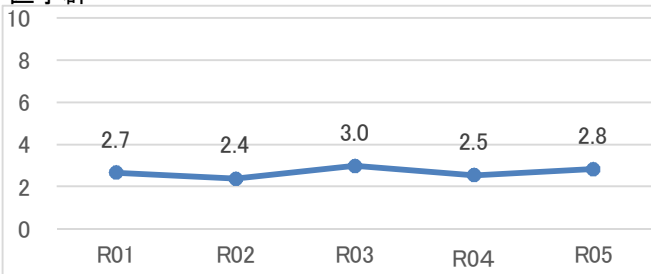

体育専門学群

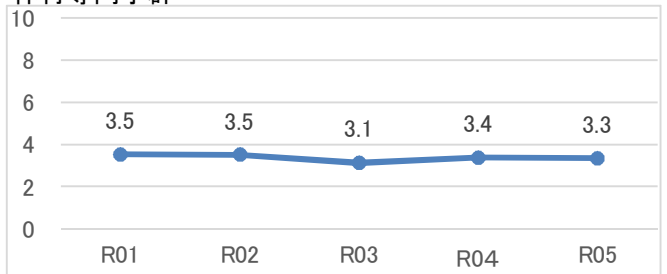

芸術専門学群

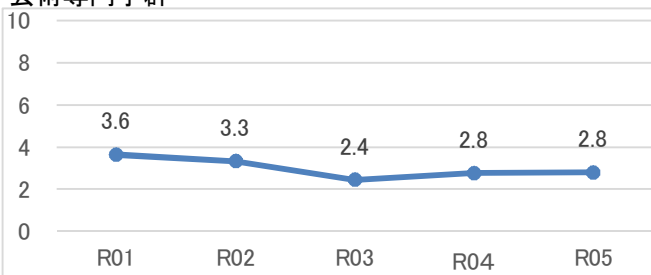

総合学域群

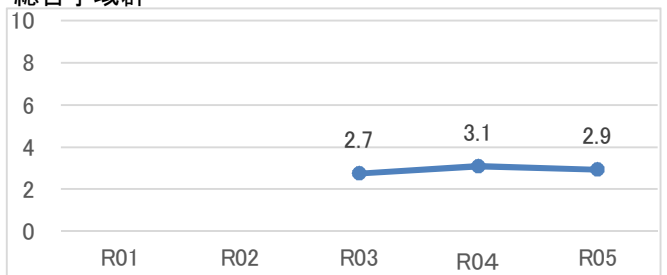

学群全体(募集人員:2074)

[前期募集人員:R01:1307、R02:1308、R03:1310、R04:1315、R05:1316]

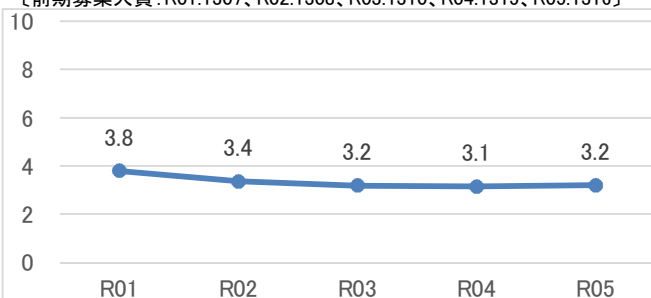

出典:筑波大学アドミッションセンターWEBサイト>入学試験実施結果
定義:志願倍率=志願者数/募集人員

1-1-3 志願倍率 <学群:後期日程>

人文・文化学群

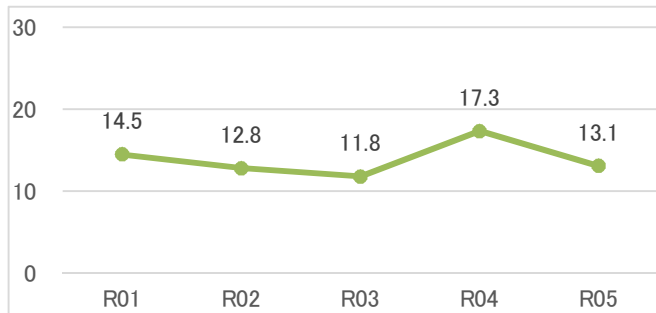

人間学群

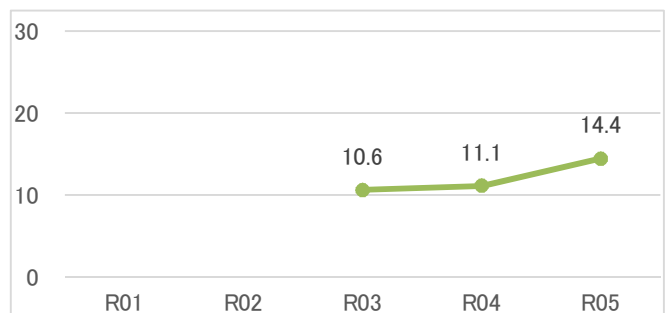

生命環境学群

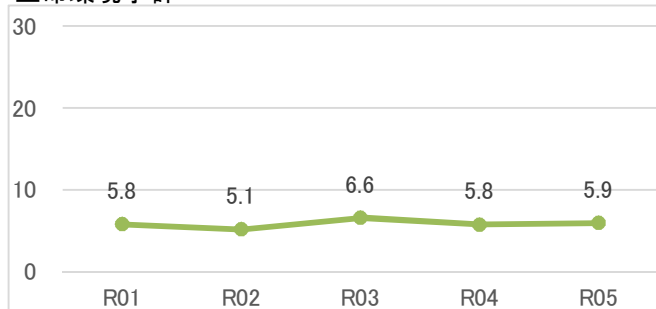

理工学群

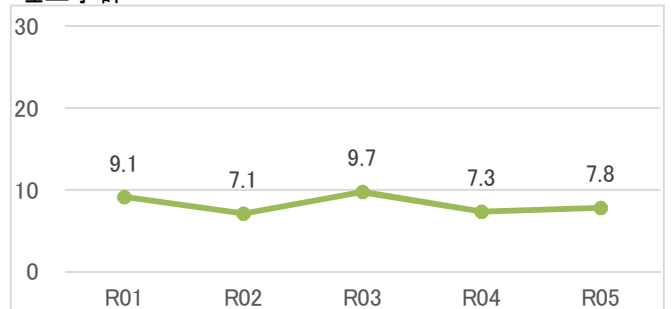

情報学群

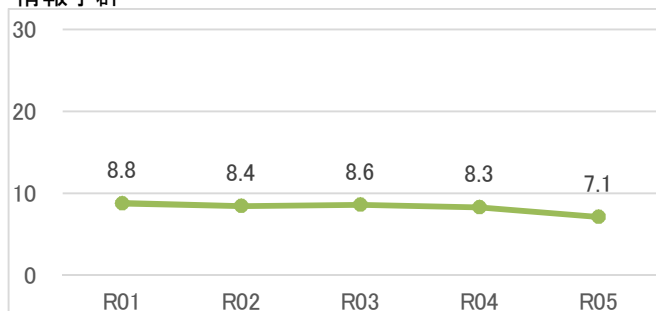

芸術専門学群

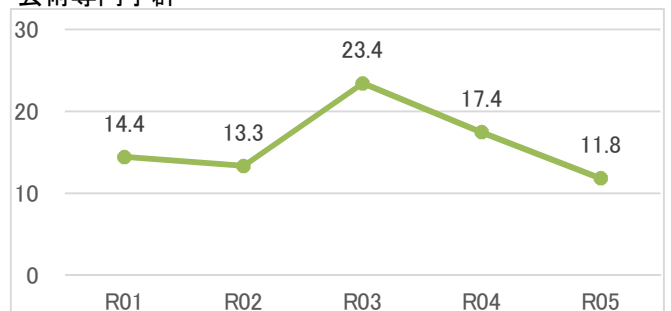

学群全体(募集人員:2074)

[後期募集人員:R01:176、R02:175、R03~:159]

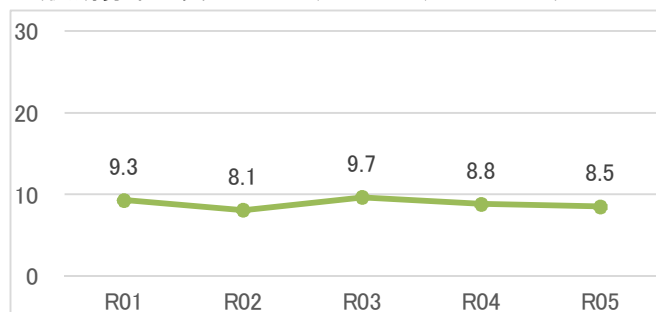

後期入試を実施していない学群は以下の通りである。

- ・社会・国際学群
- ・医学群
- ・体育専門学群
- ・総合学域群

1-2 志願倍率 <大学院(修士・前期)>

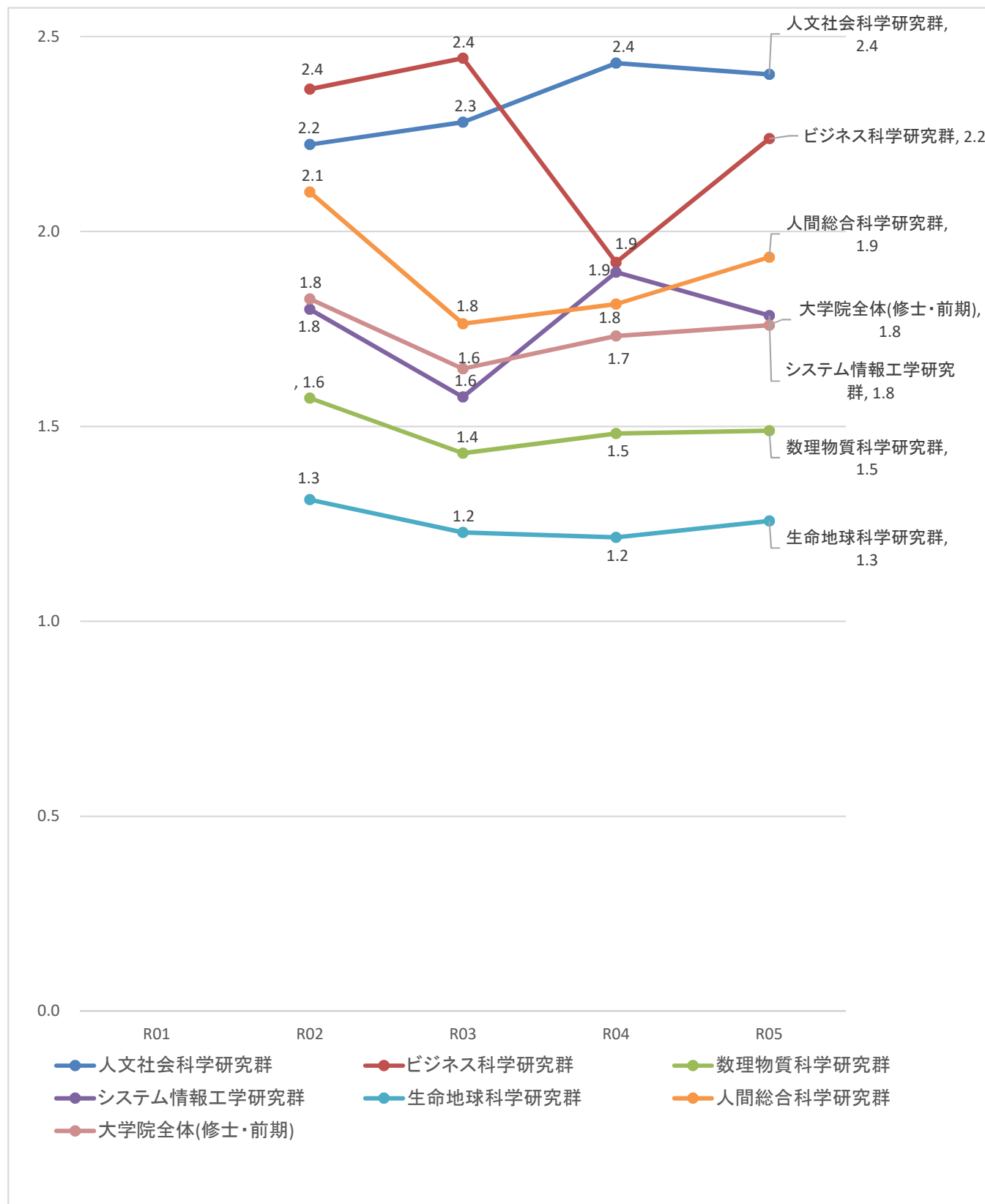

出典: 大学院統計資料「大学院志願者・合格者・入学者等状況」

定義: 志願倍率 = 志願者数 / 募集人員

志願者数および募集人員は秋入学分を含む

1-3 志願倍率 <大学院(後期・3年制)>

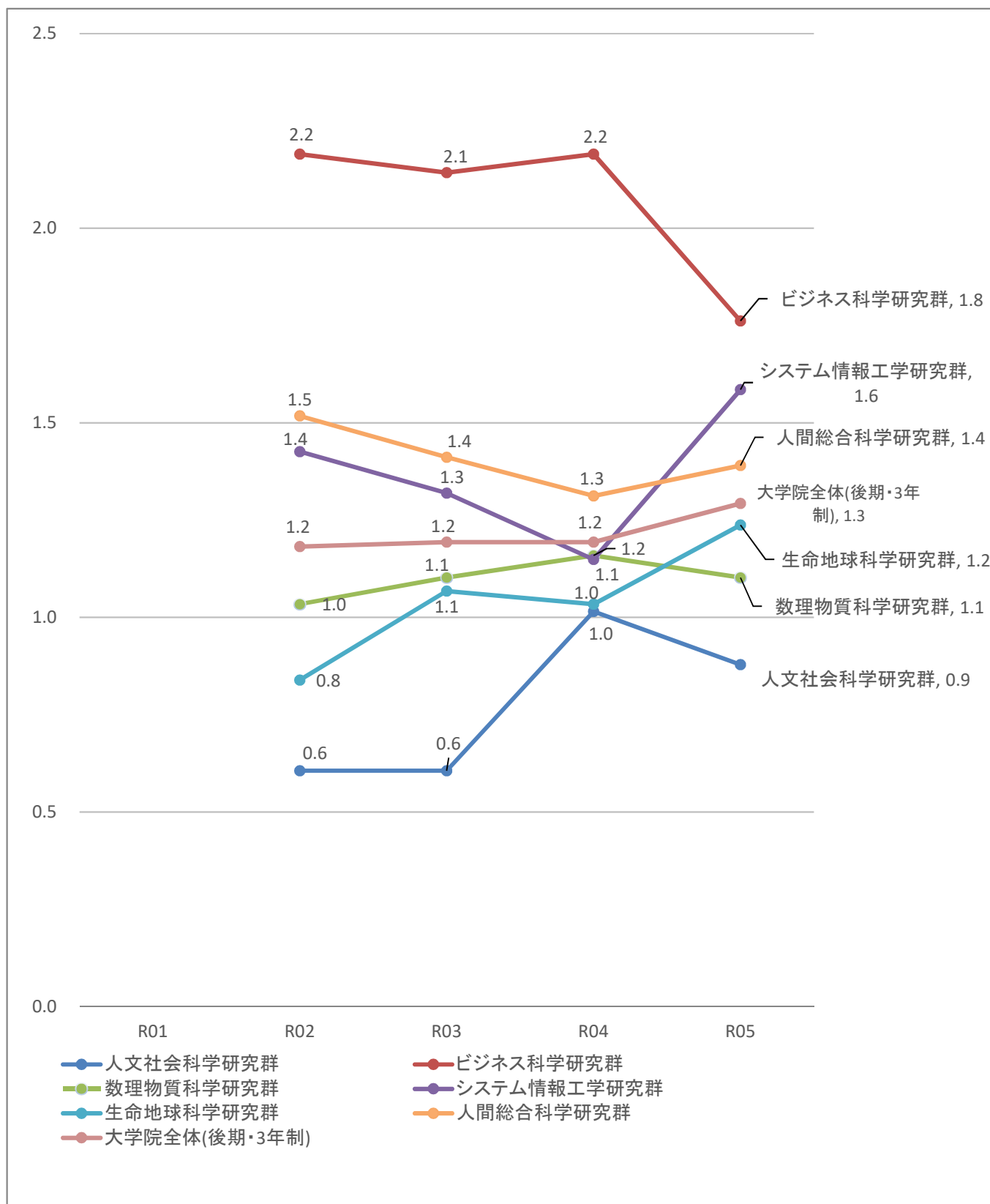

出典: 大学院統計資料「大学院志願者・合格者・入学者等状況」

定義: 志願倍率 = 志願者数 / 募集人員

志願者数および募集人員は秋入学分を含む

1-4 志願倍率 <大学院(一貫制・医学)>

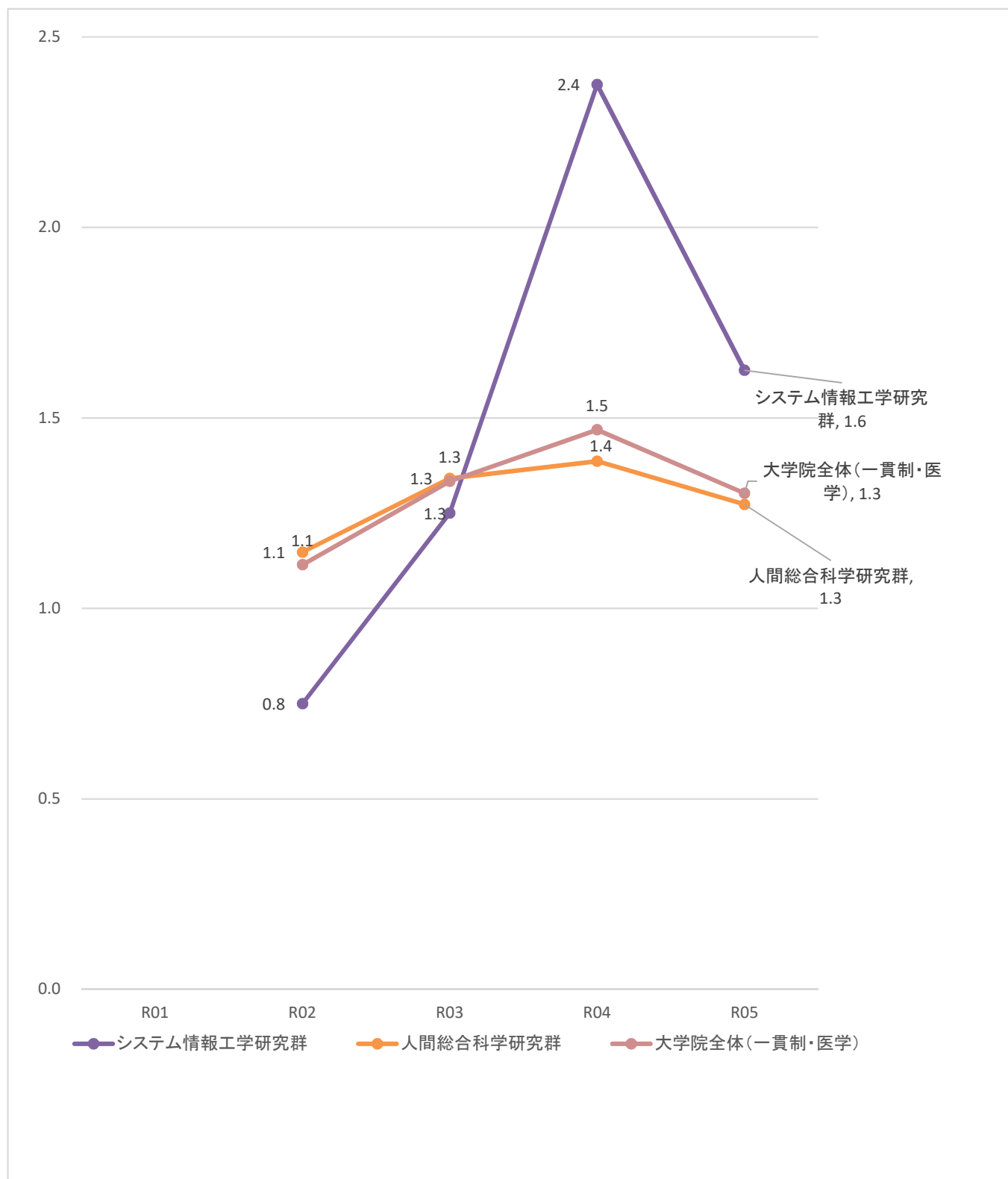

出典: 大学院統計資料「大学院志願者・合格者・入学者等状況」

定義: 志願倍率 = 志願者数 / 募集人員

志願者数および募集人員は秋入学分を含む

1-5 志願倍率 <大学院(専門職)>

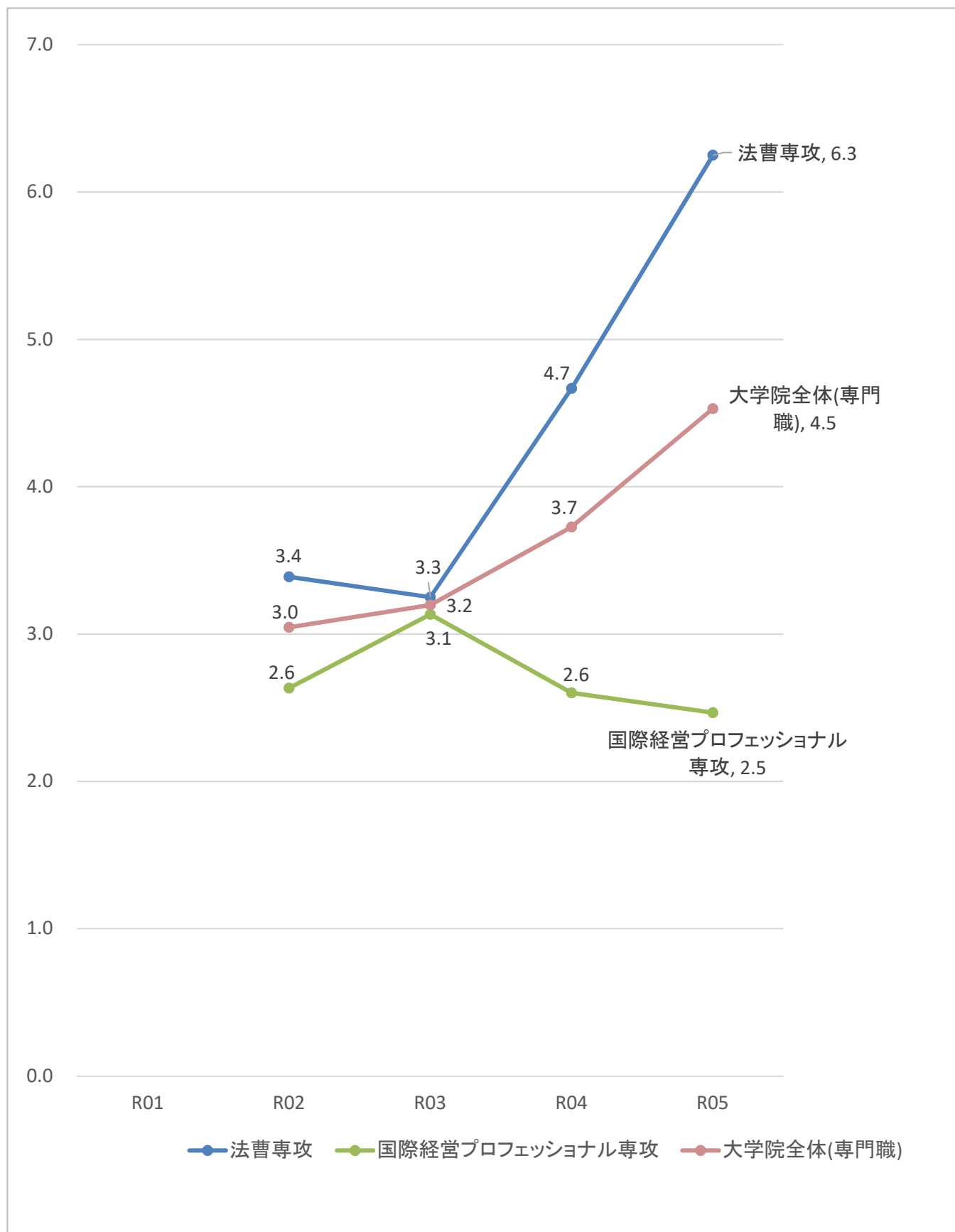

出典:大学院統計資料「大学院志願者・合格者・入学者等状況」

定義: 志願倍率 = 志願者数 / 募集人員
志願者数および募集人員は秋入学分を含む

2-1 募集人員充足率 <学群>

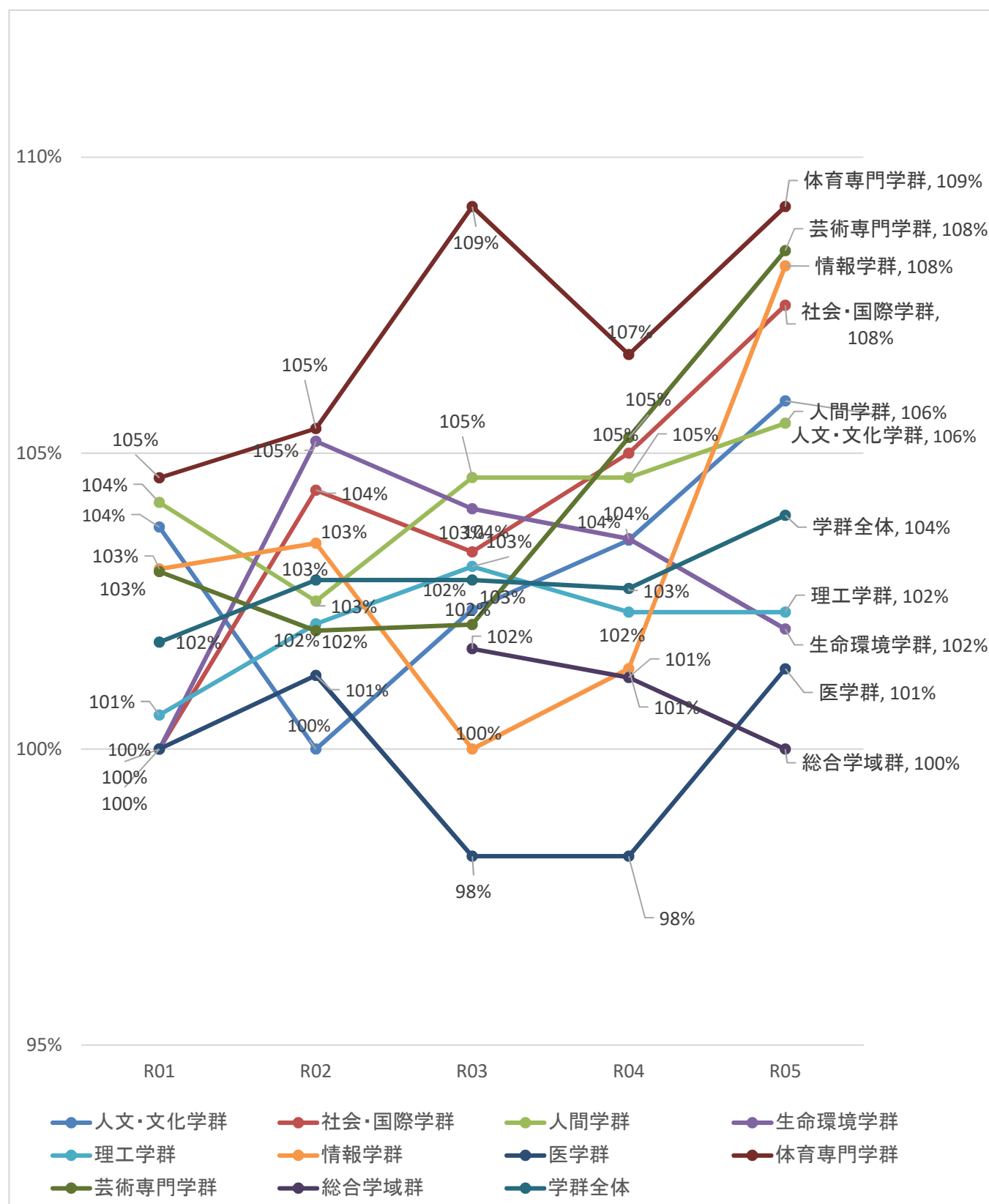

出典: 学群統計資料「志願者・合格者・入学者」、教育推進部提供秋入学者データ
 定義: 募集人員充足率 = 入学者数 / 募集人員
 R03以降の募集人員及び入学者数には秋入学分を含む

2-2 募集人員充足率 <大学院(修士・前期)>

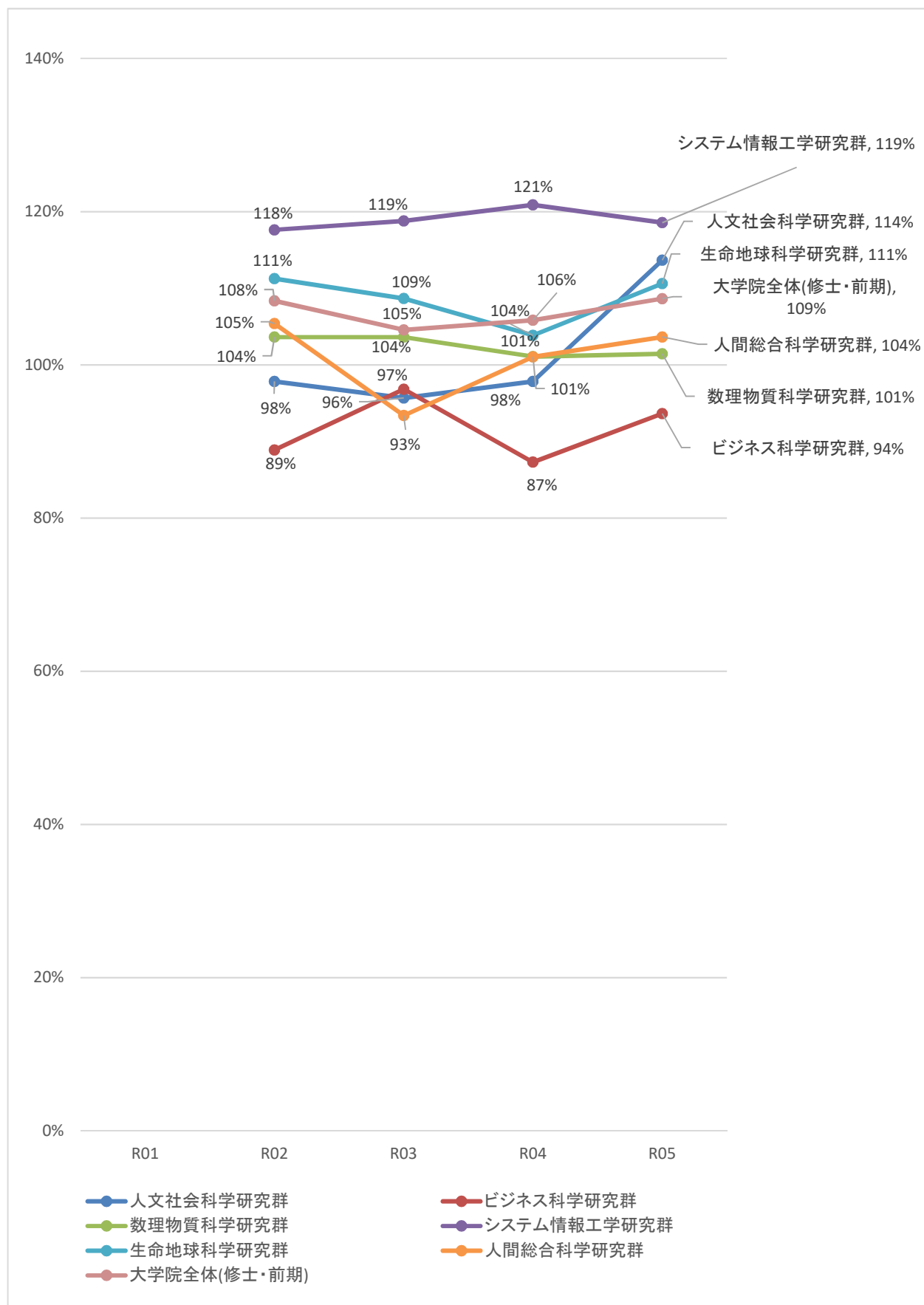

出典:筑波大学IR基本データ(教育推進部提供)
 定義:入学定員充足率=入学者数/募集人員
 募集人員及び入学者数には秋入学分を含む

2-3 募集人員充足率 <大学院(後期・3年制)>

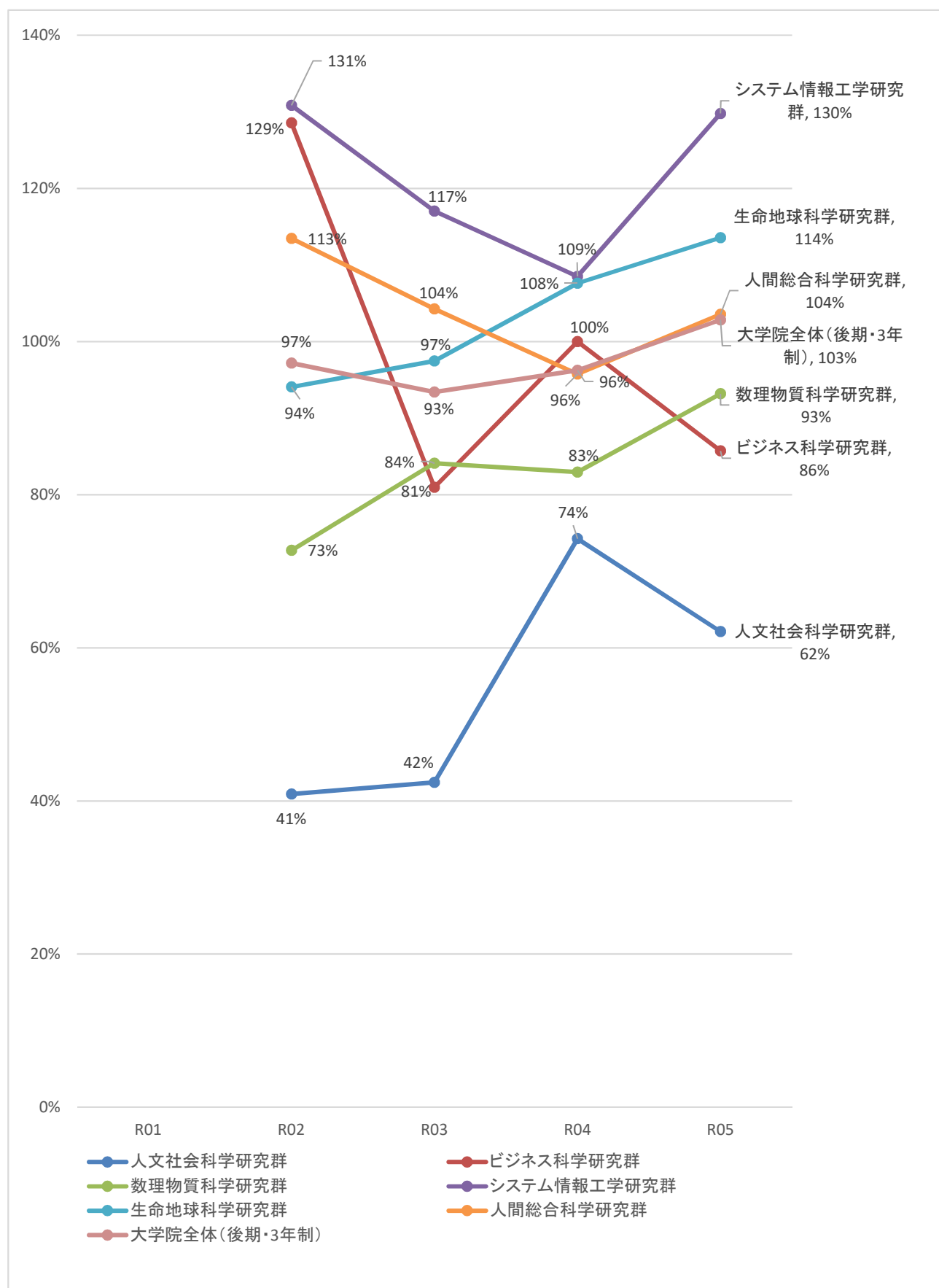

出典:筑波大学IR基本データ(教育推進部提供)
 定義:募集人員充足率=入学者数/募集人員
 募集人員及び入学者数には秋入学分を含む

2-4 募集人員充足率 <大学院(一貫制・医学)>

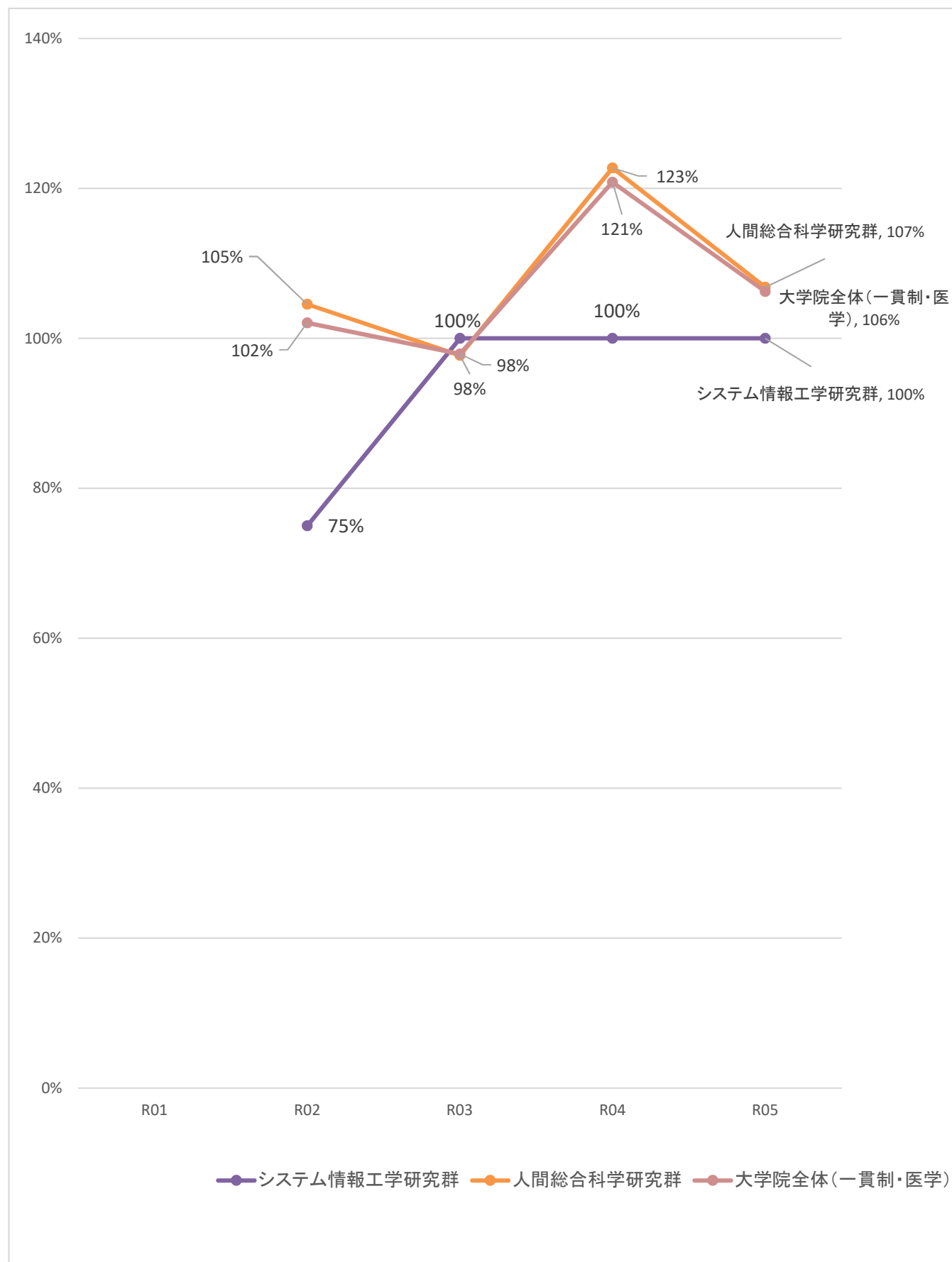

出典: 筑波大学IR基本データ(教育推進部提供)
 定義: 募集人員充足率 = 入学者数 / 募集人員
 募集人員及び入学者数には秋入学分を含む

2-5 募集人員充足率 <大学院(専門職)>

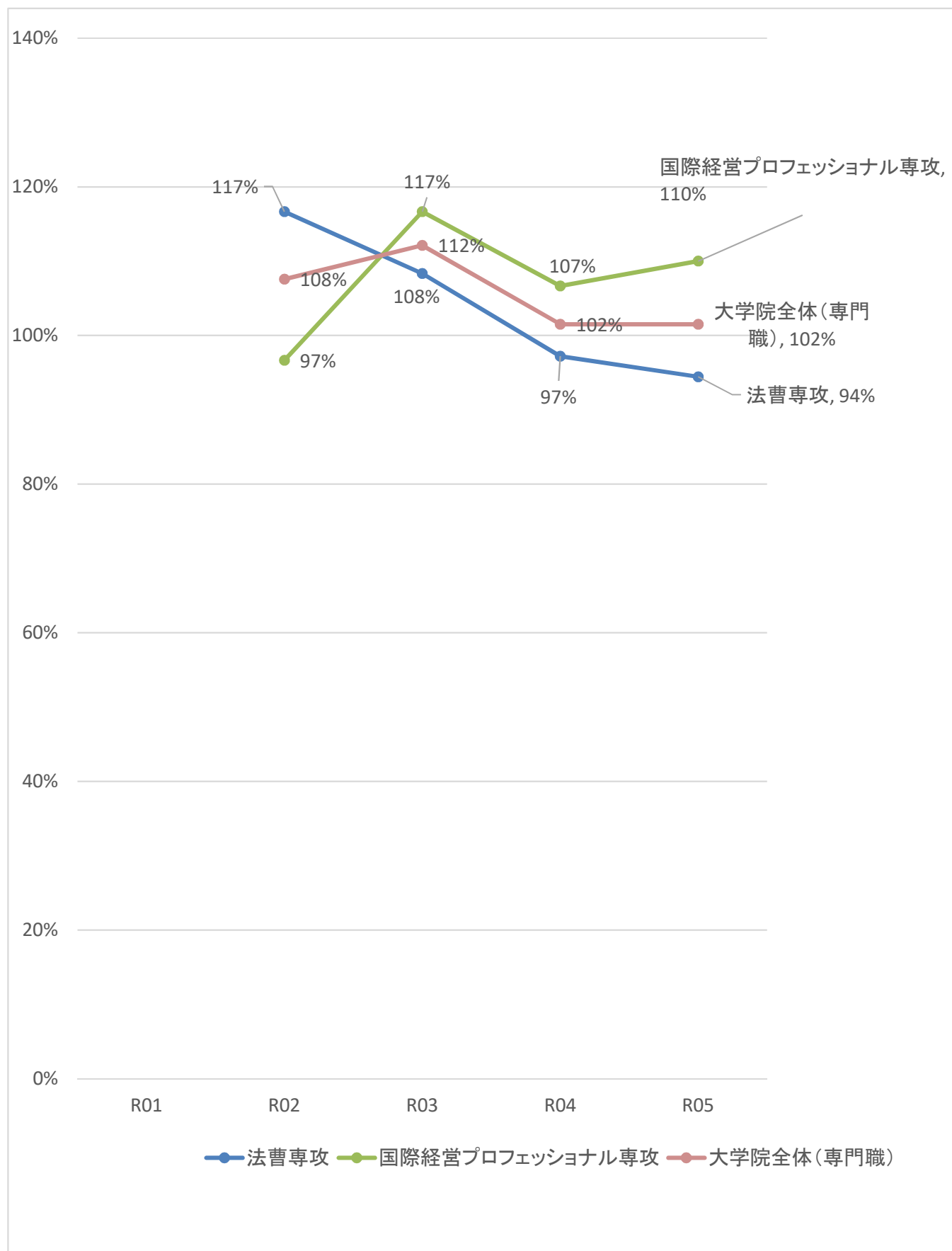

出典: 筑波大学IR基本データ(教育推進部提供)
 定義: 募集人員充足率=入学者数/募集人員
 募集人員及び入学者数には秋入学分を含む

3 地域別学群入学者数

北海道・東北地方(北海道・青森県・岩手県・宮城県・秋田県・山形県・福島県)

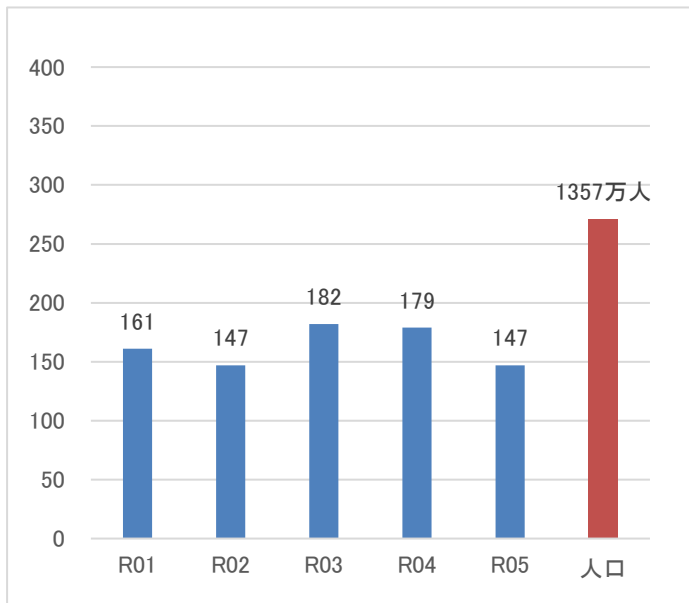

関東・甲信越地方(栃木県・群馬県・神奈川県・新潟県・山梨県・長野県)

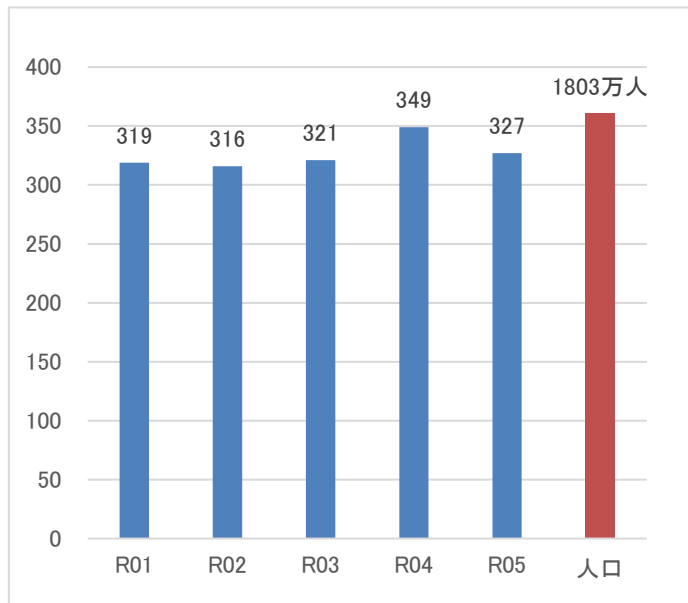

茨城県

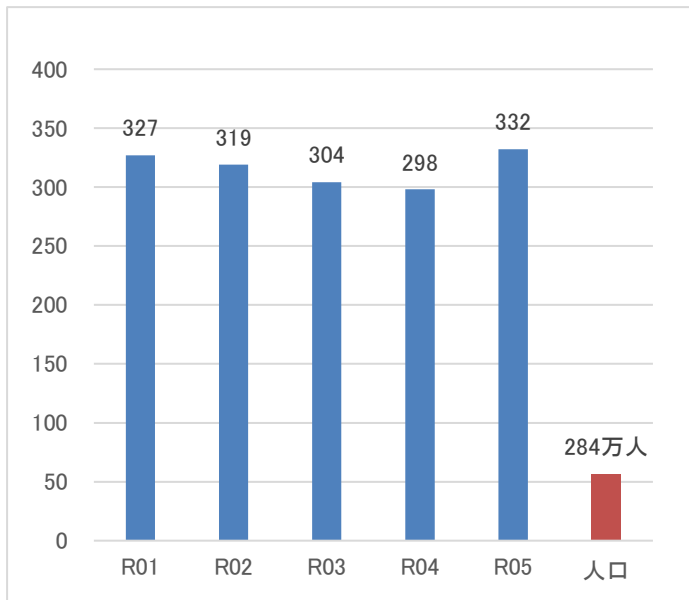

埼玉県

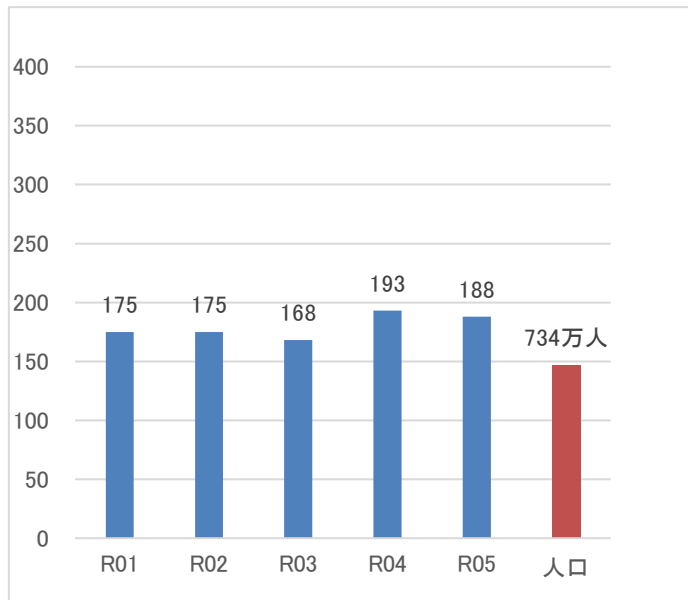

千葉県

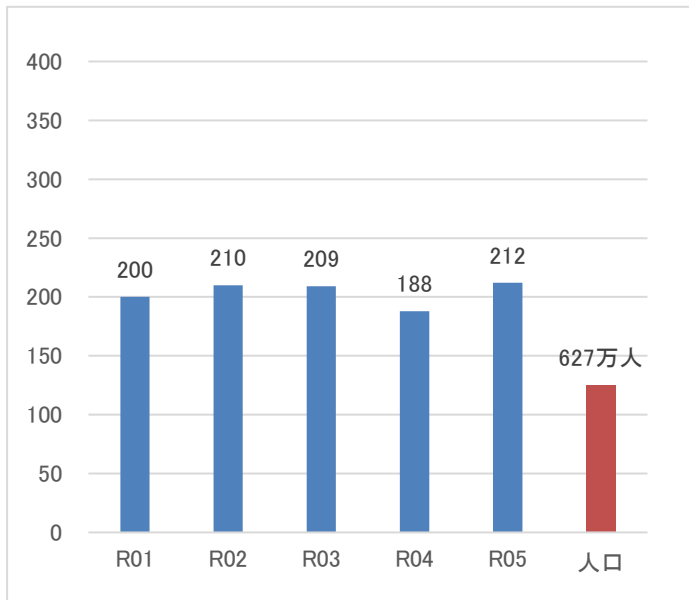

東京都

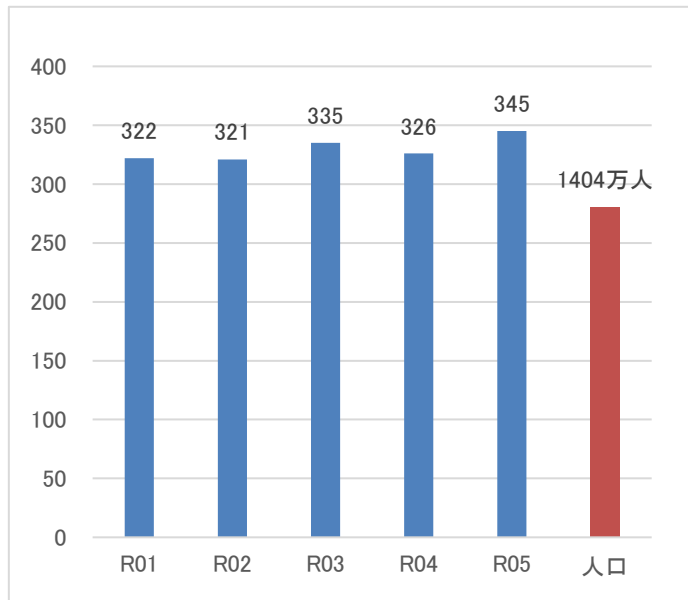

3 地域別学群入学者数

北陸地方(富山県・石川県・福井県)

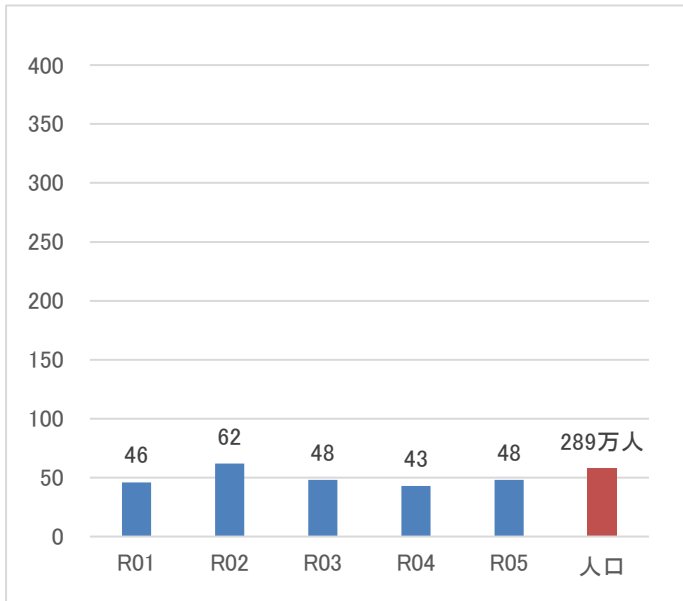

東海地方(岐阜県・静岡県・愛知県・三重県)

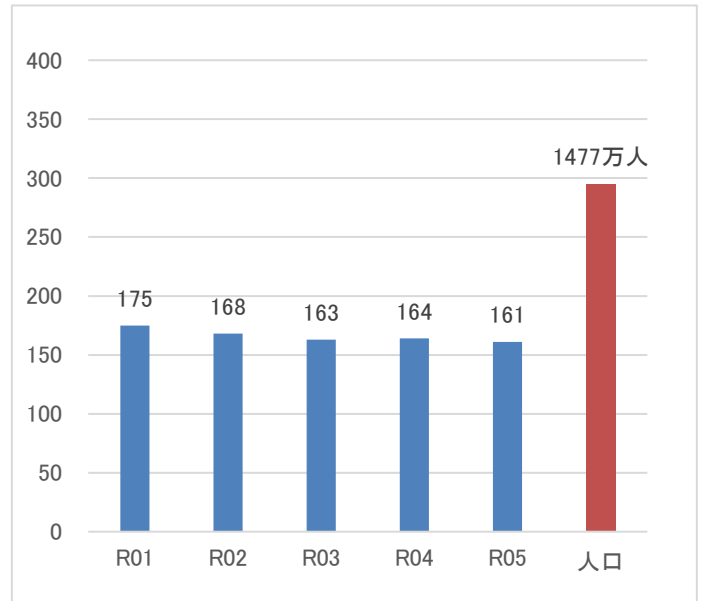

近畿地方(滋賀県・京都府・大阪府・兵庫県・奈良県・和歌山県)

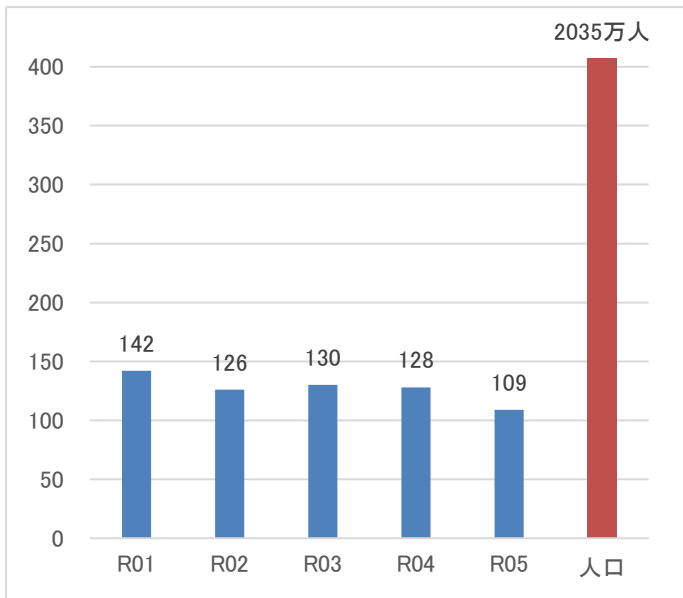

中国地方(鳥取県・島根県・岡山県・広島県・山口県)

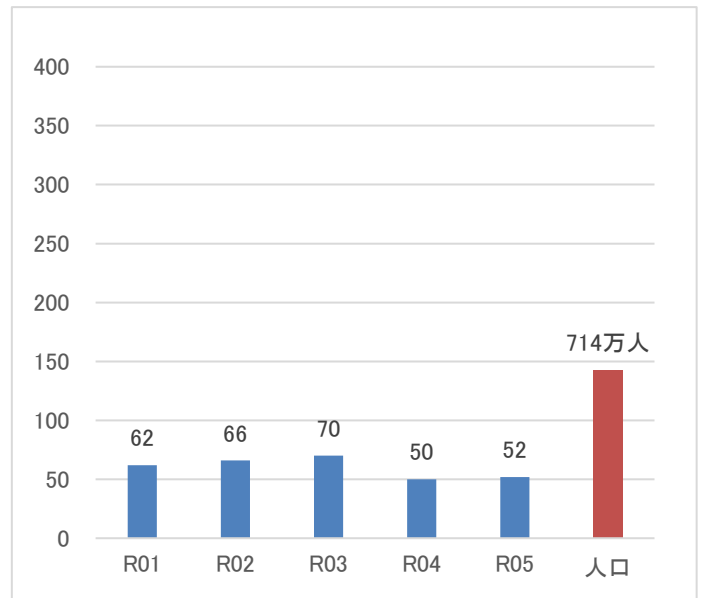

四国地方(徳島県・香川県・愛媛県・高知県)

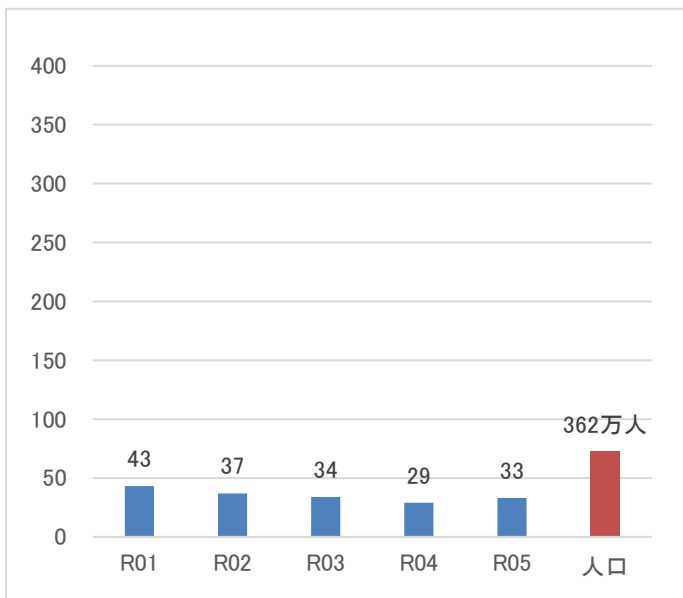

九州地方(福岡県・佐賀県・長崎県・熊本県・大分県・宮崎県・鹿児島県・沖縄県)

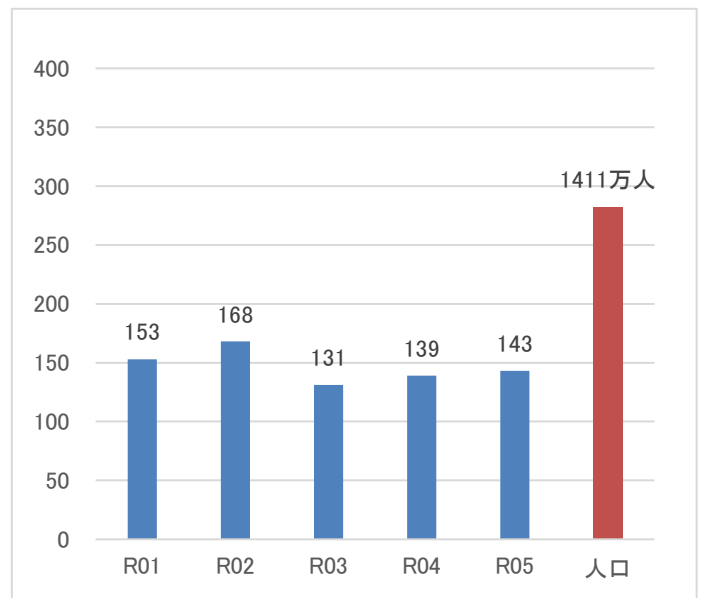

出典: 学校基本調査「学部学生内訳票」、総務省統計局「人口推計」(令和4年10.1)

4-1 大学院入学者の本学出身率 <修士・前期>

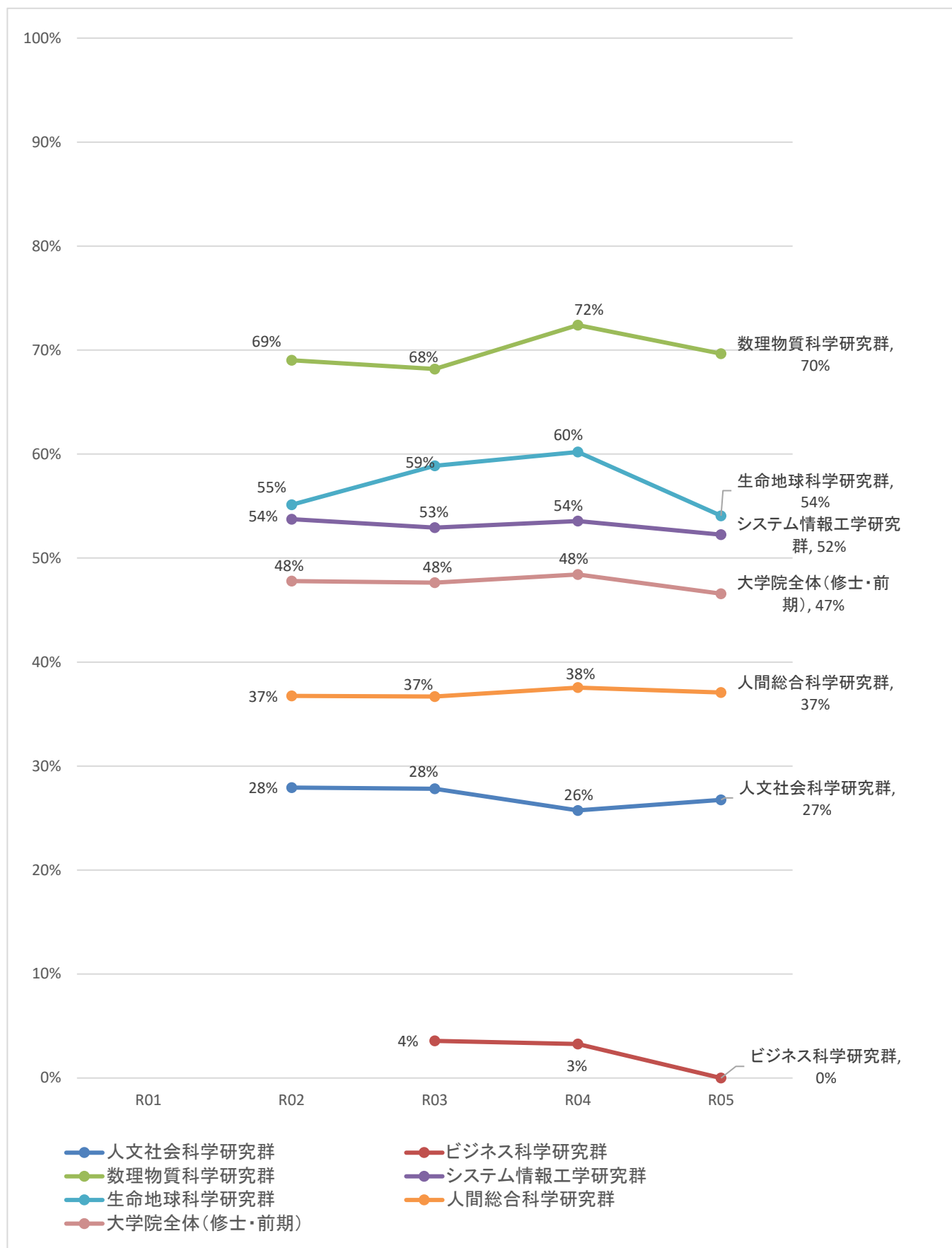

出典: 教育推進部提供データ

定義: 本学出身率 = 本学出身入学者数 / 入学者数

R03以降: 入学者数および本学出身者は秋入学分を含む

R02: 入学者数および本学出身者は春入学分のみ

4-2 大学院入学者の本学出身率 <後期・3年制>

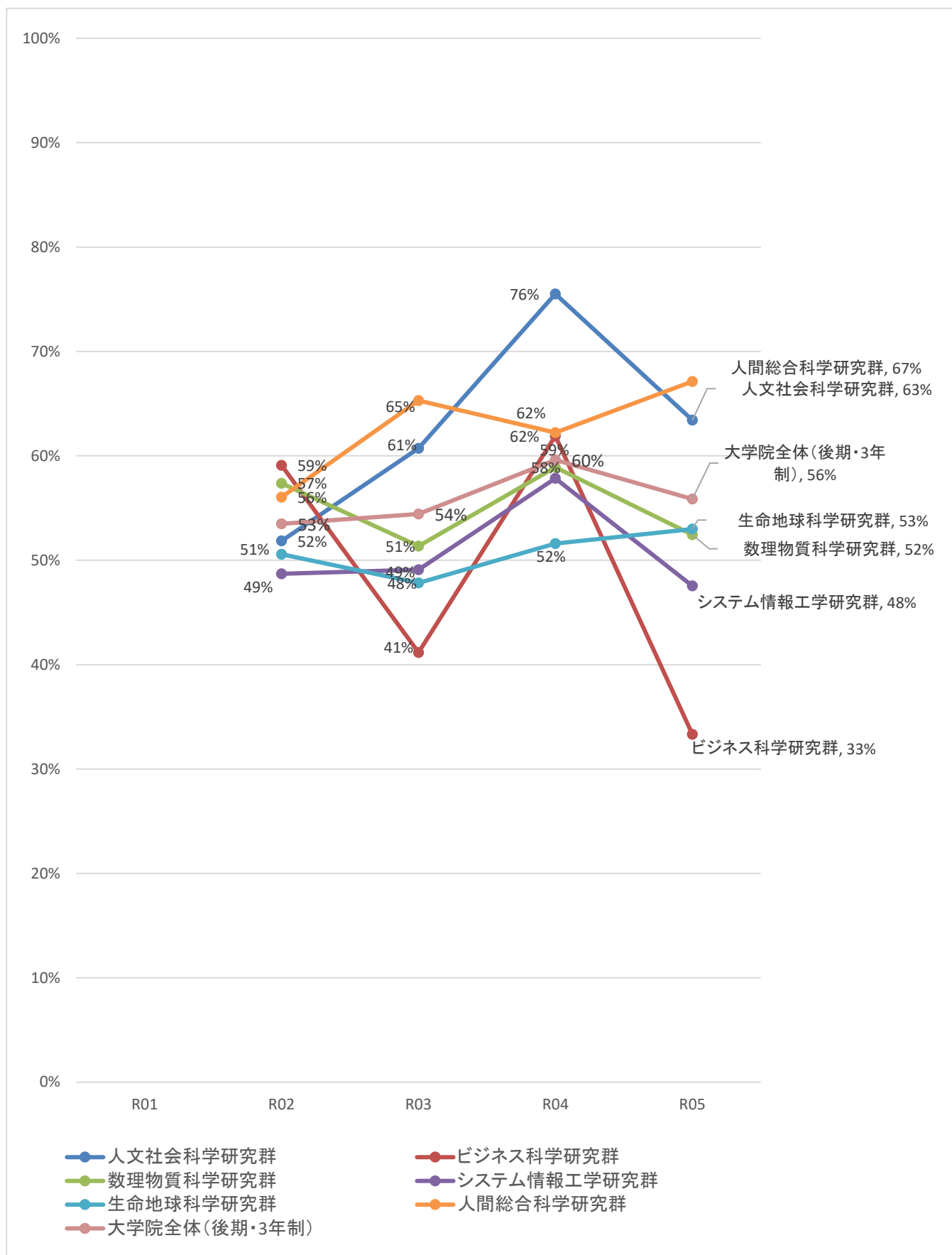

出典: 大学院統計資料

定義: 本学出身率 = 本学出身入学者数 / 入学者数

R03以降: 入学者数および本学出身者は秋入学分を含む

R02: 入学者数および本学出身者は春入学分のみ

4-3 大学院入学者の本学出身率 <一貫制・医学>

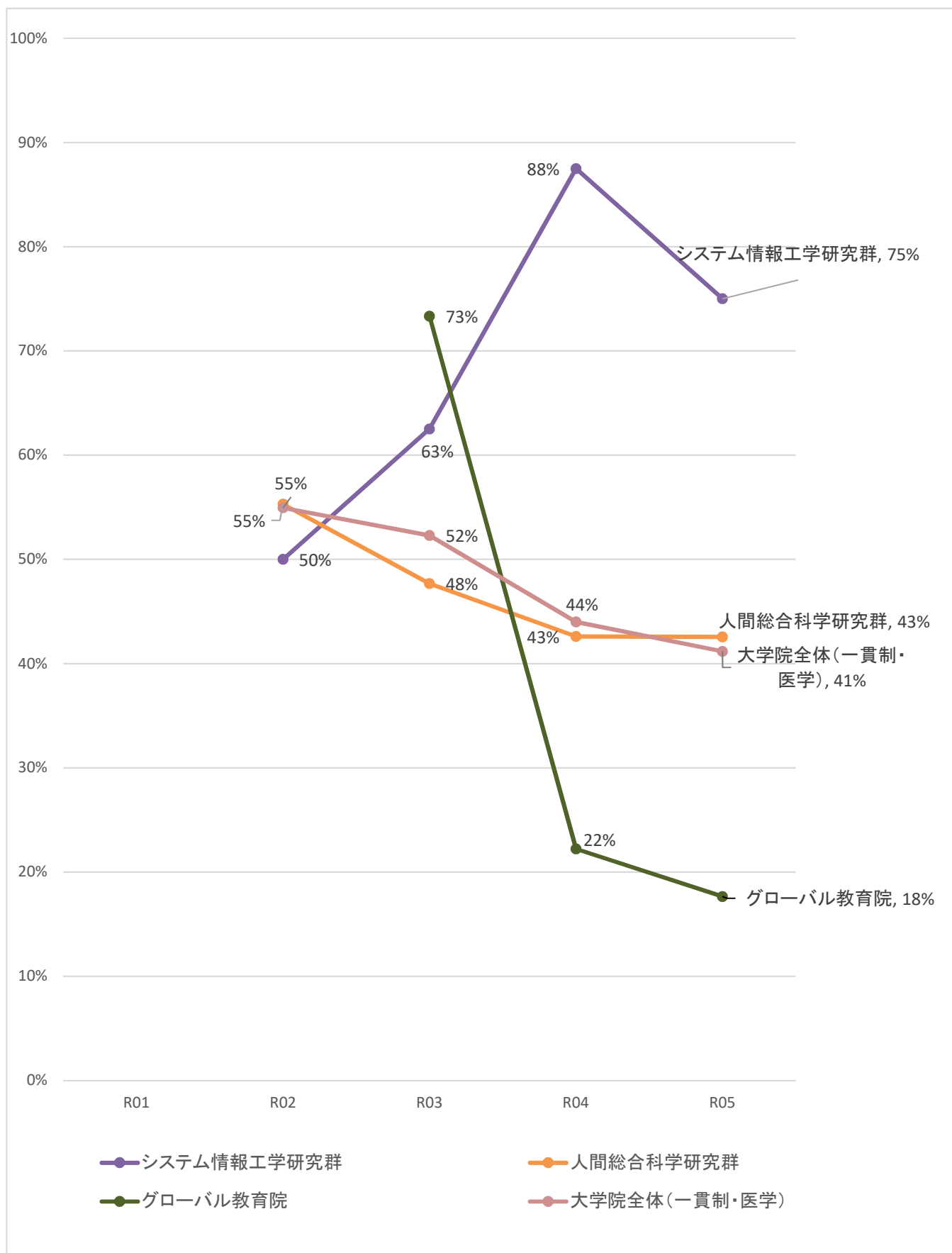

出典: 大学院統計資料

定義: 本学出身率 = 本学出身入学者数 / 入学者数

R03以降: 入学者数および本学出身者は秋入学分を含む

R02: 入学者数および本学出身者は春入学分のみ

4-4 大学院入学者の本学出身率 <専門職>

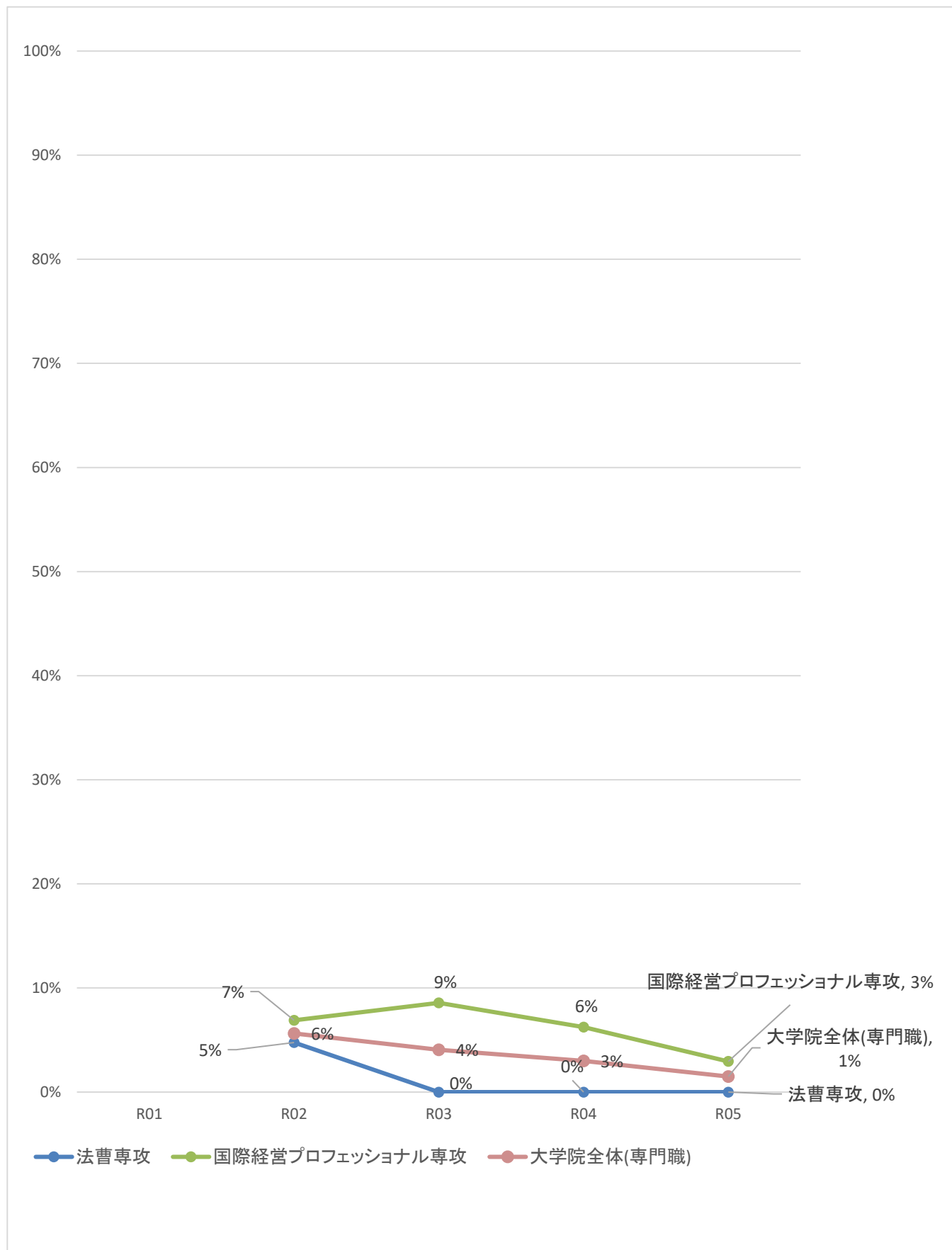

出典: 大学院統計資料

定義: 本学出身率 = 本学出身入学者数 / 入学者数

R03以降: 入学者数および本学出身者は秋入学分を含む

R02: 入学者数および本学出身者は春入学分のみ

5-1 収容定員充足率 <大学院(修士・前期)>

5.1現在

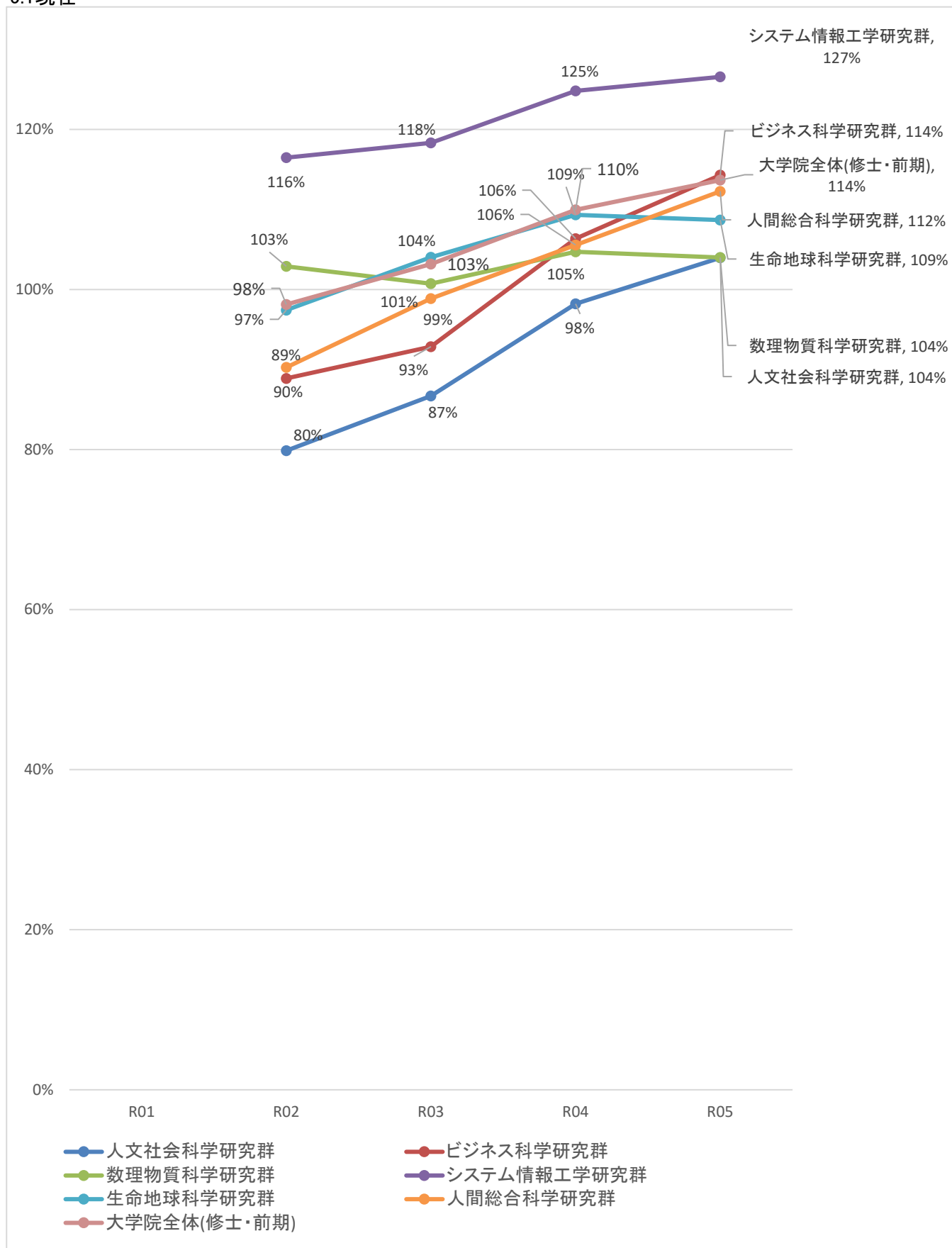

出典: 学校基本調査「大学院学生内訳票」、大学院統計資料「大学院入学定員及び収容定員状況」、「大学院学生数月別調」
 定義: 収容定員充足率 = 学生数 / 収容定員

5-1 収容定員充足率 <大学院(修士・前期)>

10.1現在

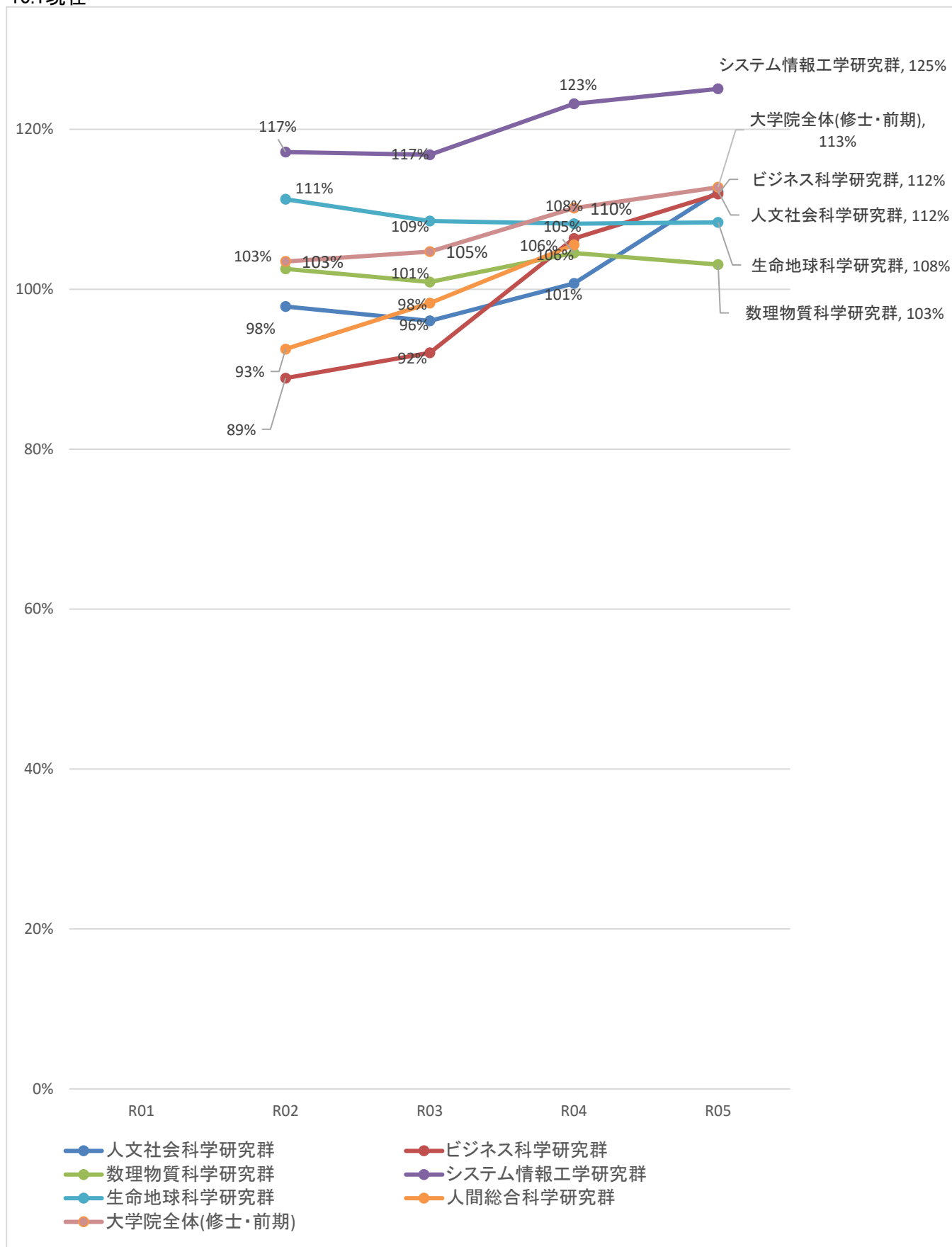

出典:大学院統計資料「大学院入学定員及び収容定員状況」、「大学院学生数月別調」
 定義:収容定員充足率=学生数/収容定員

5-2 収容定員充足率 <(後期・3年制)>

5.1現在

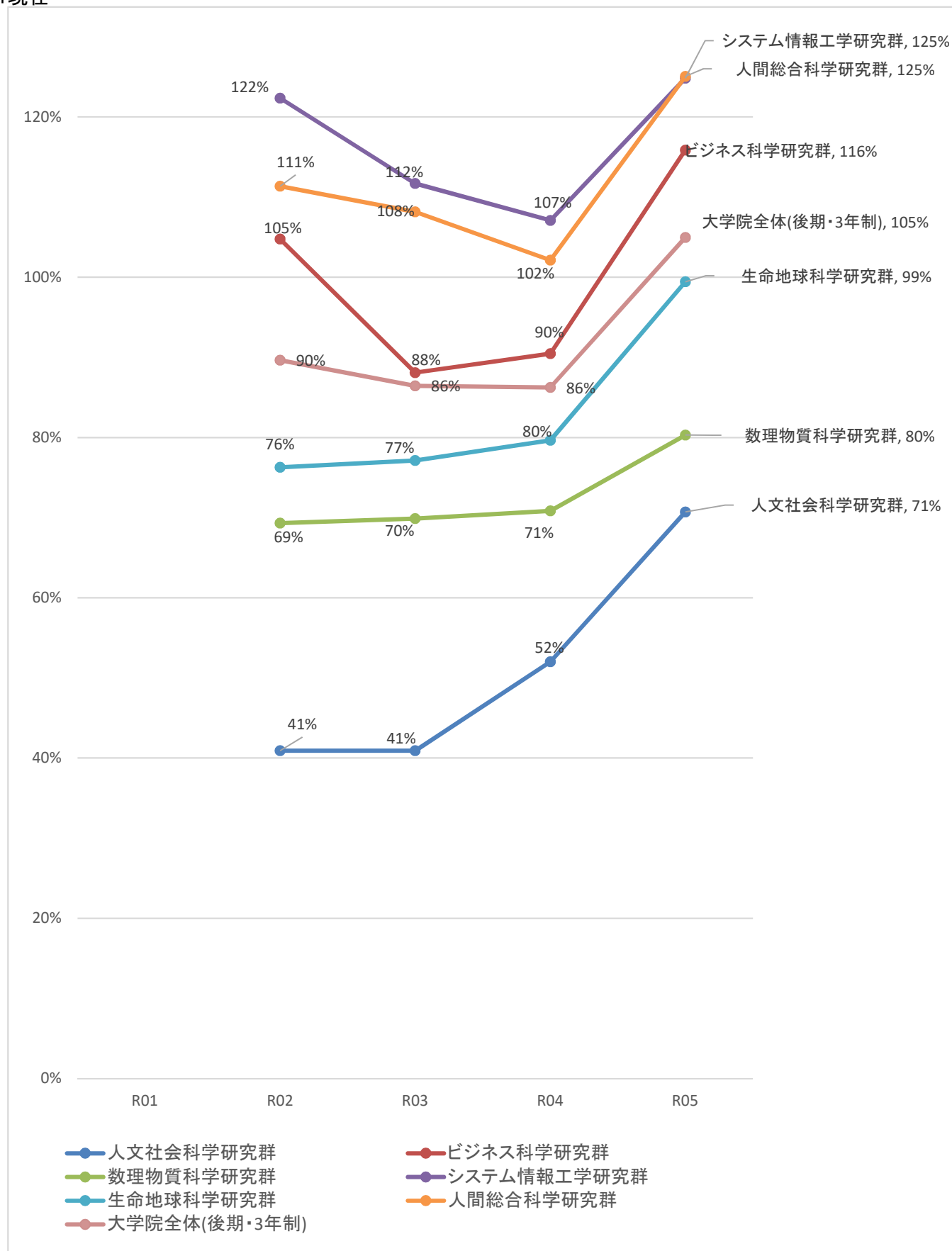

出典: 学校基本調査「大学院学生内訳票」、大学院統計資料「大学院入学定員及び収容定員状況」、「大学院学生数月別調」
 定義: 収容定員充足率 = 学生数 / 収容定員

10.1現在

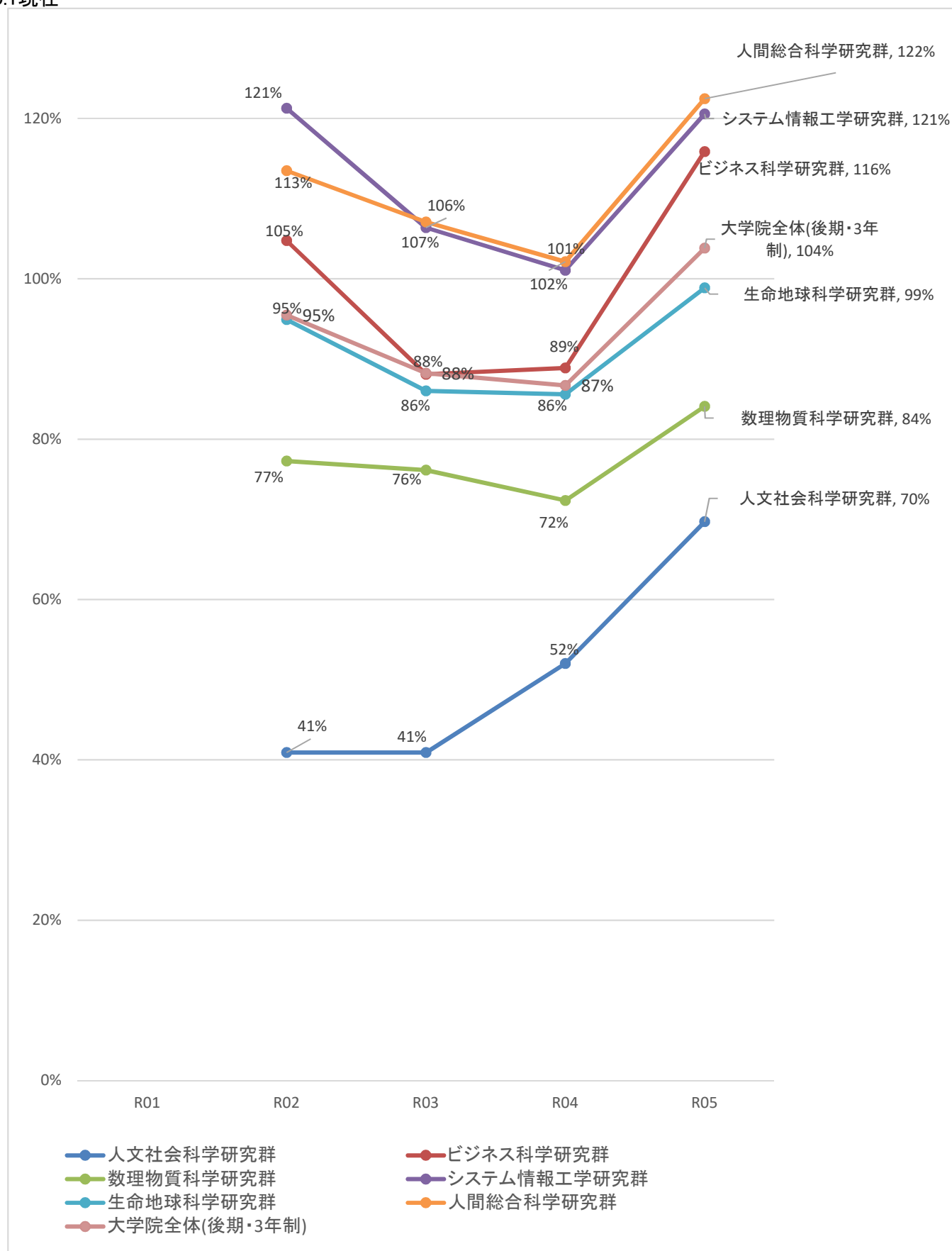

出典: 大学院統計資料「大学院入学定員及び収容定員状況」、「大学院学生数月別調」
 定義: 収容定員充足率 = 学生数 / 収容定員

5-3 収容定員充足率 <大学院(一貫制・医学)>

5.1現在

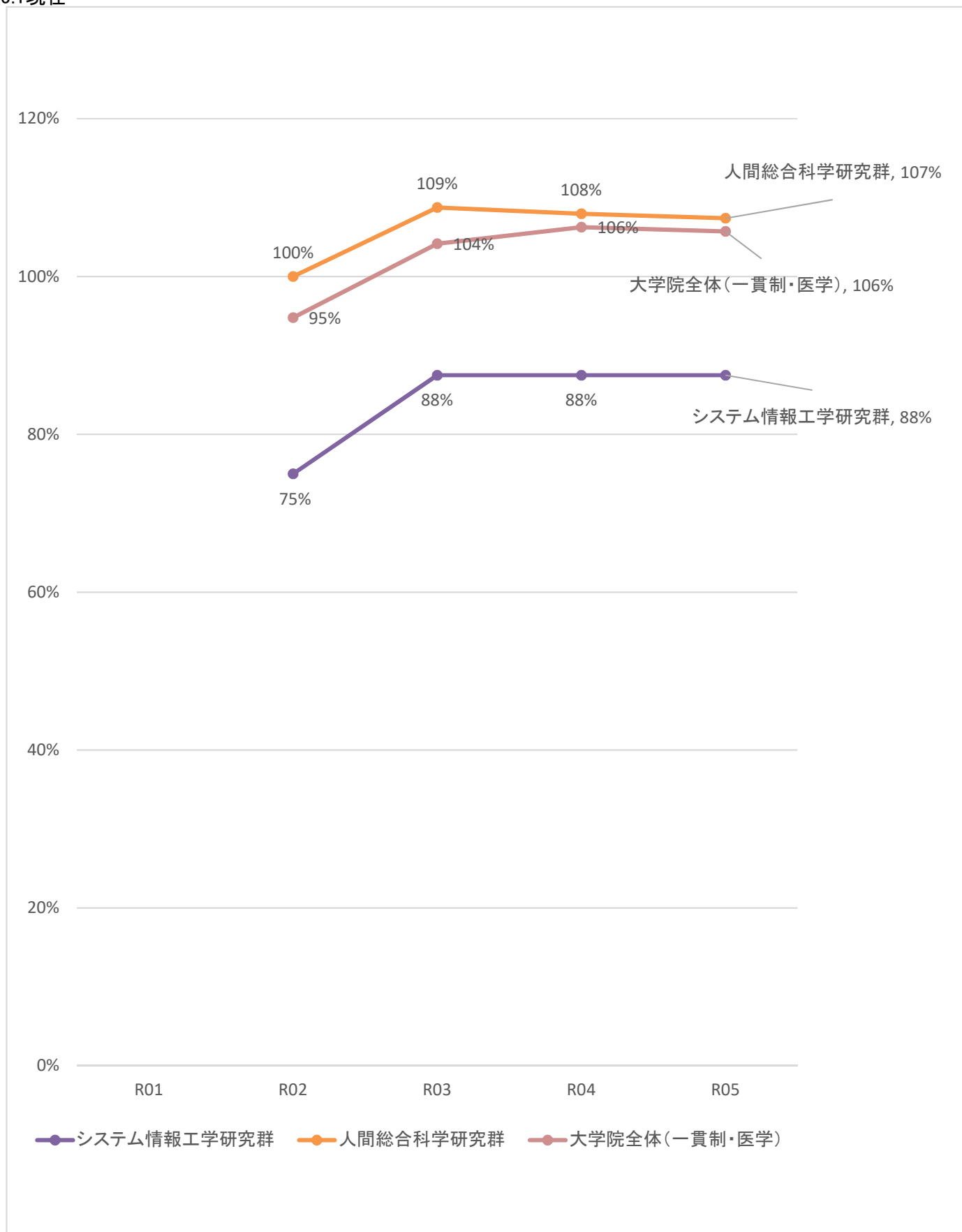

出典: 学校基本調査「大学院学生内訳票」、大学院統計資料「大学院入学定員及び収容定員状況」、「大学院学生数月別調」
 定義: 収容定員充足率 = 学生数 / 収容定員

10.1現在

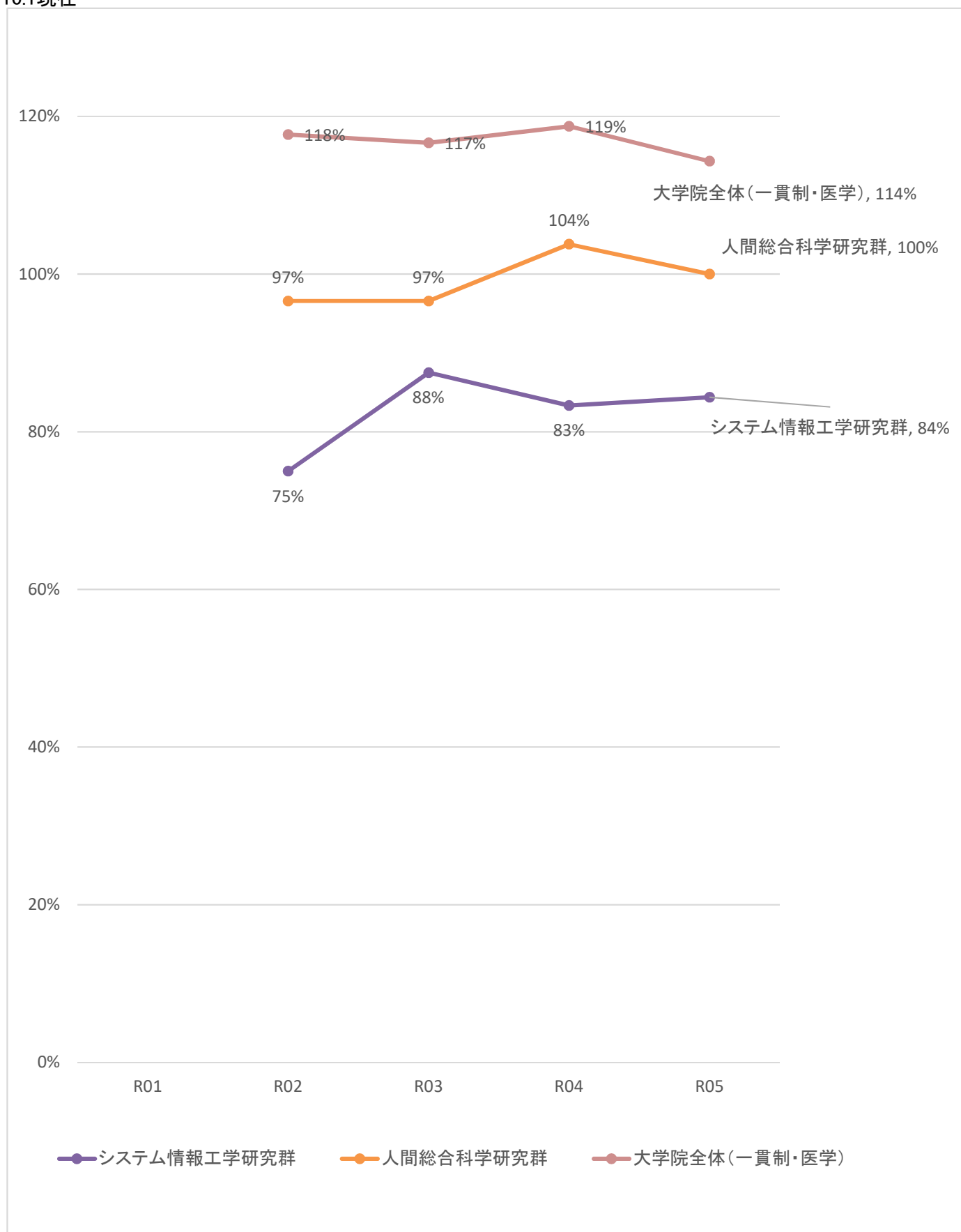

出典: 大学院統計資料「大学院入学定員及び収容定員状況」、「大学院学生数月別調」

定義: 収容定員充足率 = 学生数 / 収容定員

※グローバル教育院(一貫制課程)は収容定員がないため、総数にのみ計上

5-4 収容定員充足率 <大学院(専門職)>

5.1現在

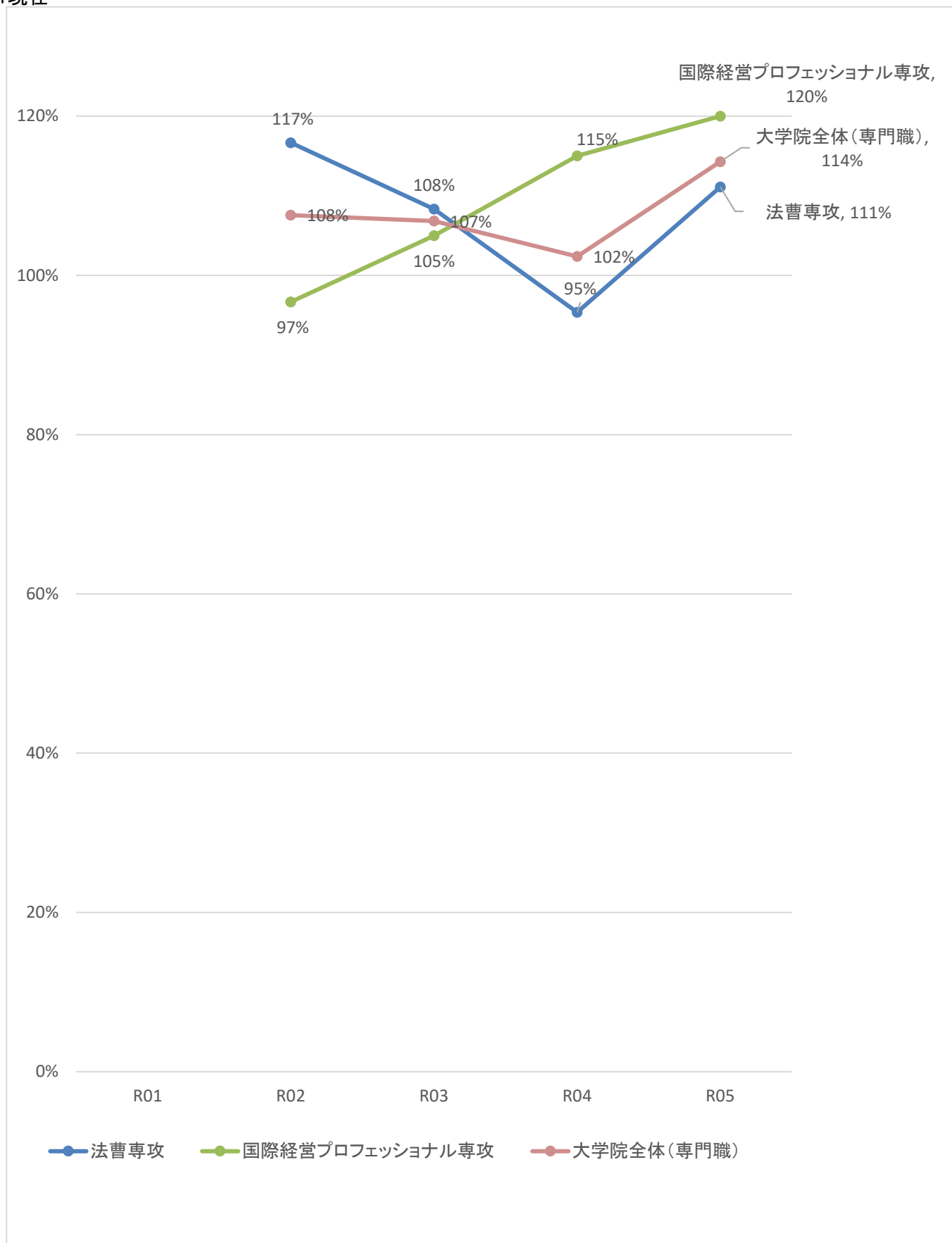

出典: 学校基本調査「大学院学生内訳票」、大学院統計資料「大学院入学定員及び収容定員状況」、「大学院学生数月別調」
 定義: 収容定員充足率 = 学生数 / 収容定員

5-4 収容定員充足率 <大学院(専門職)>

10.1現在

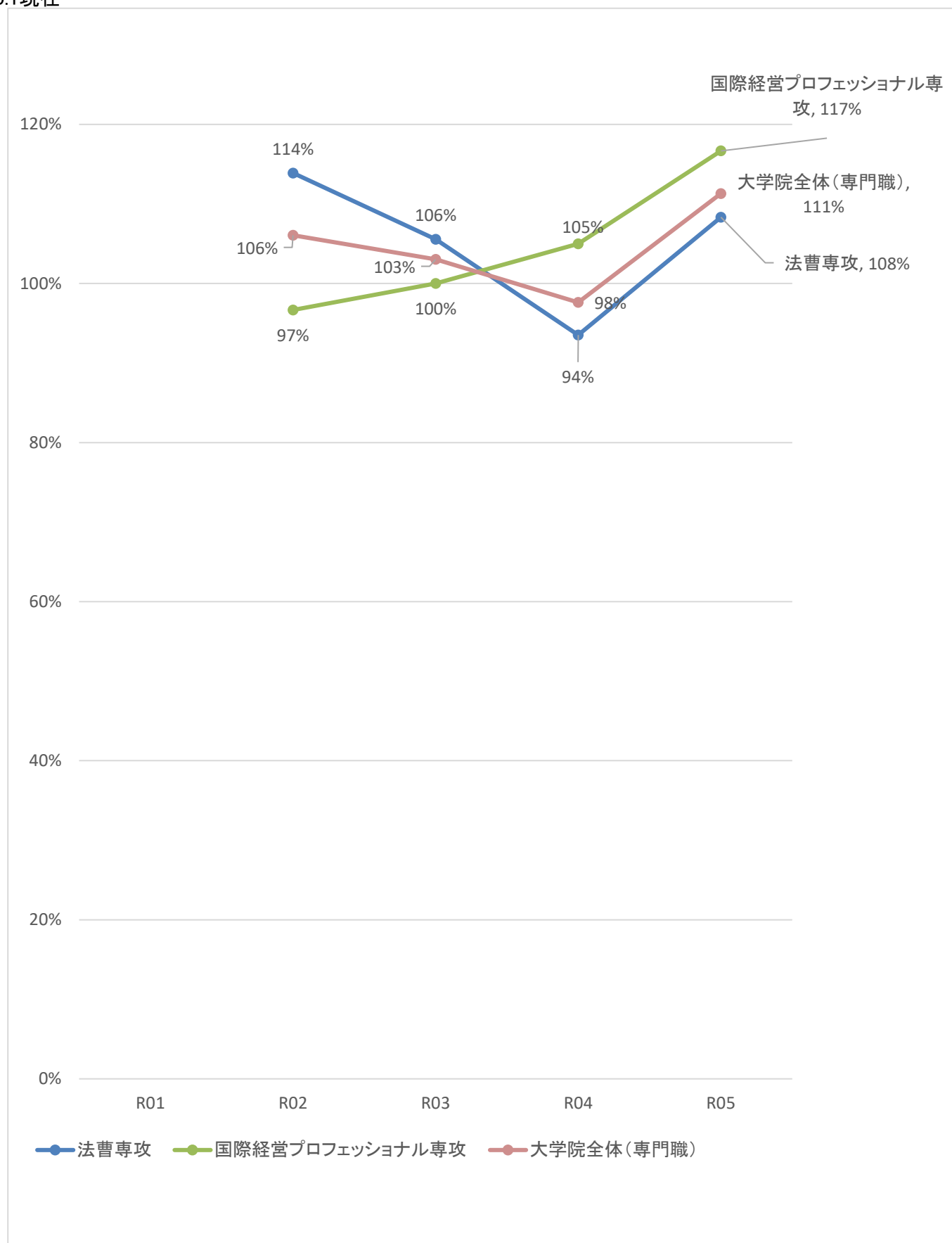

出典: 大学院統計資料「大学院入学定員及び収容定員状況」、「大学院学生数月別調」
 定義: 収容定員充足率 = 学生数 / 収容定員

6-1 女子学生比率 <学群>

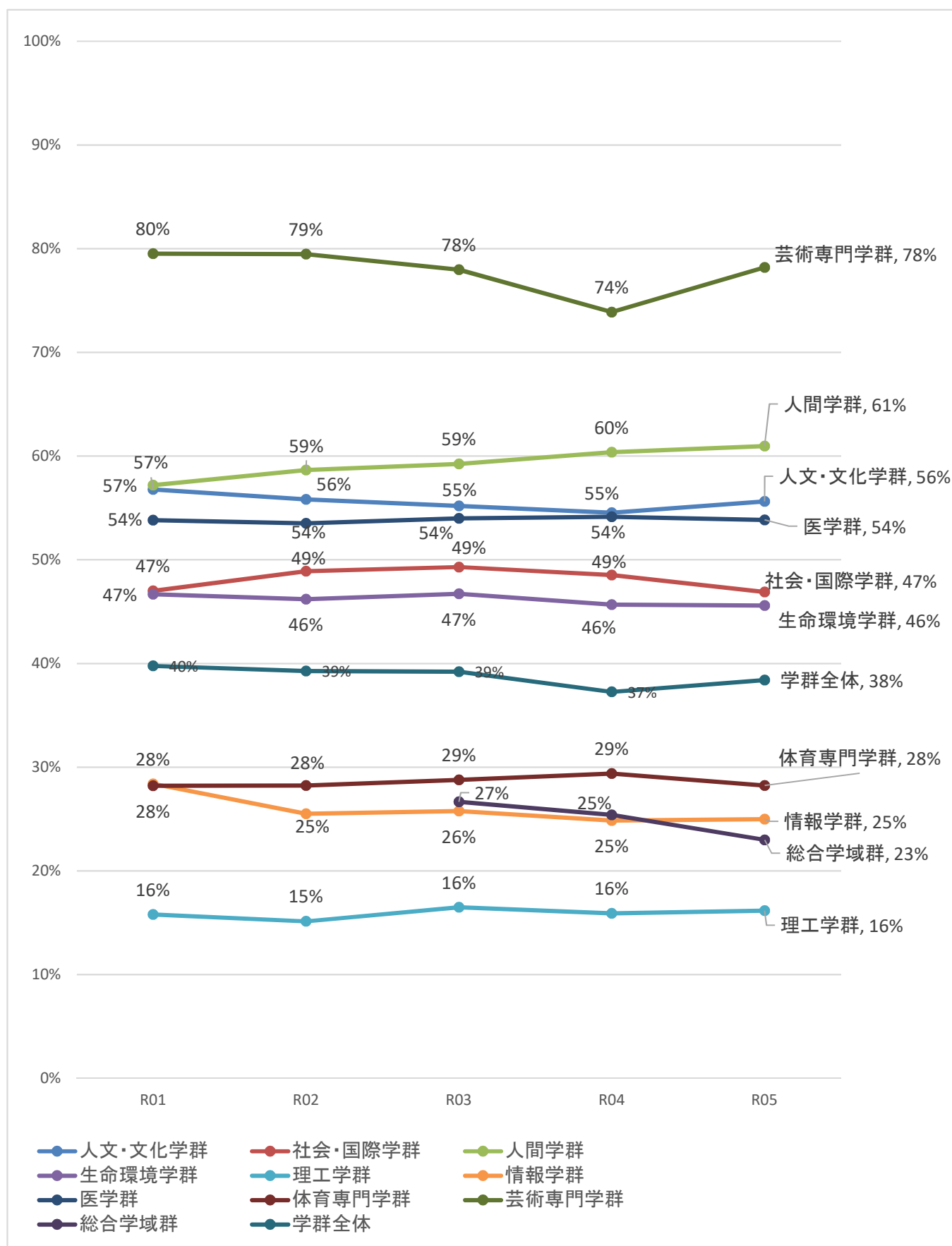

出典: 学群統計資料「学生数」

定義: 女子学生比率 = 女子学生数 / 学生数

6-2 女子学生比率 <大学院(修士・前期)>

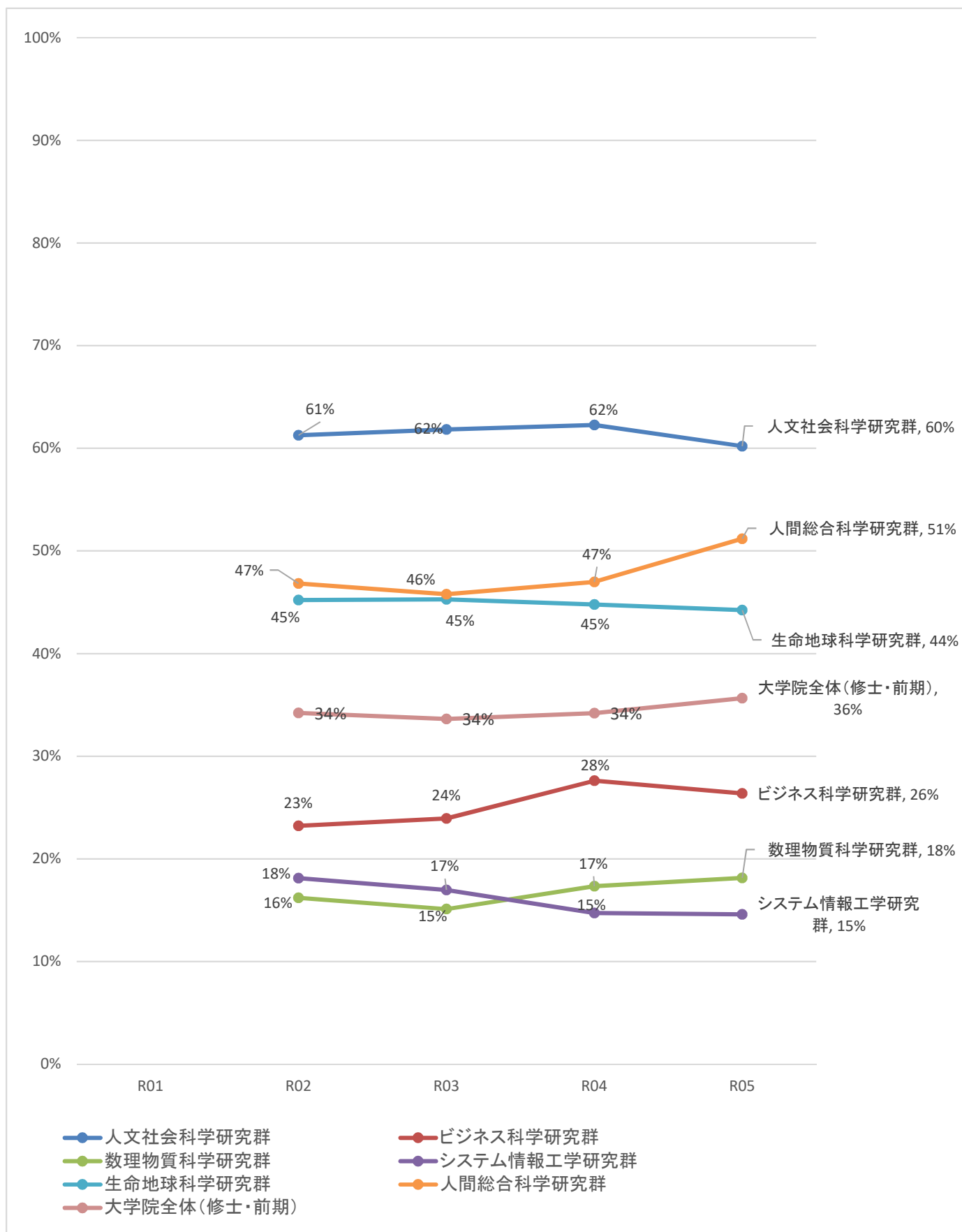

出典:大学院統計資料「大学院学生在校状況」
 定義:女子学生比率=女子学生数/学生数

6-3 女子学生比率 <大学院(後期・3年制)>

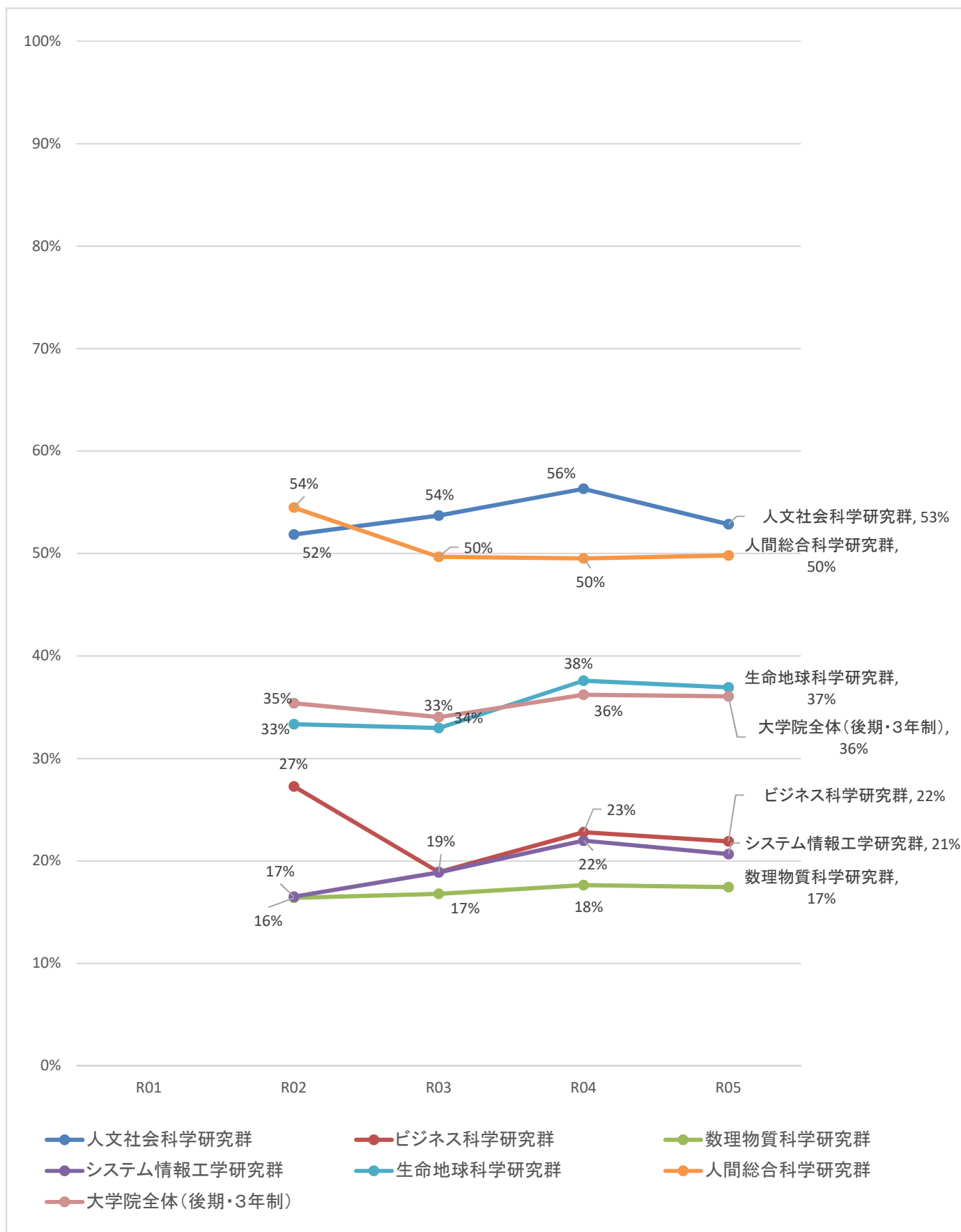

出典:大学院統計資料「大学院学生在校状況」
 定義:女子学生比率=女子学生数/学生数

6-4 女子学生比率 <大学院(一貫制・医学)>

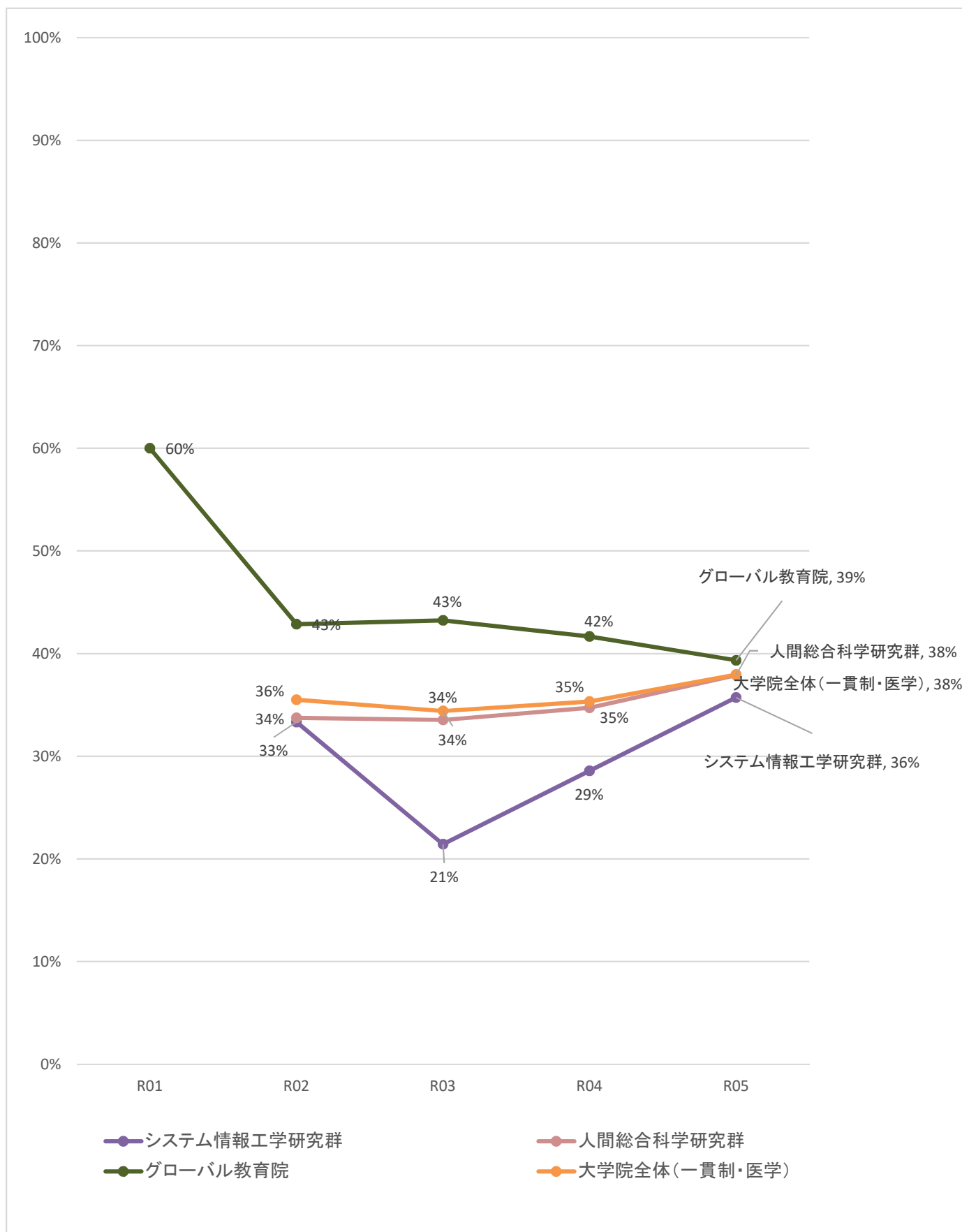

※グローバル教育院はR01学生受入開始

出典:大学院統計資料「大学院学生在学状況」
 定義:女子学生比率=女子学生数/学生数

6-5 女子学生比率 <大学院(専門職)>

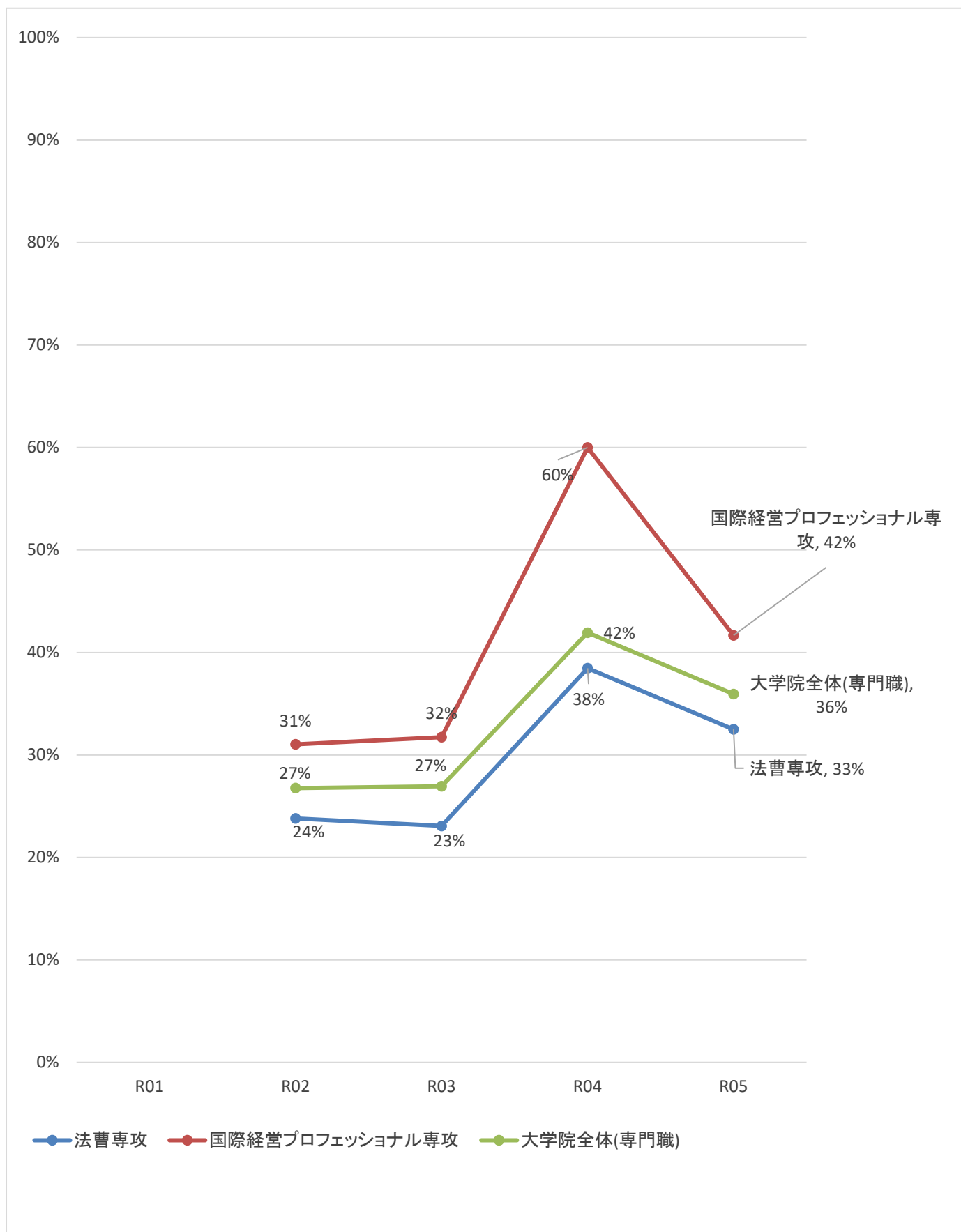

出典:大学院統計資料「大学院学生在学状況」
 定義:女子学生比率=女子学生数/学生数

7 休学率、留年率、退学・除籍率

学群全体

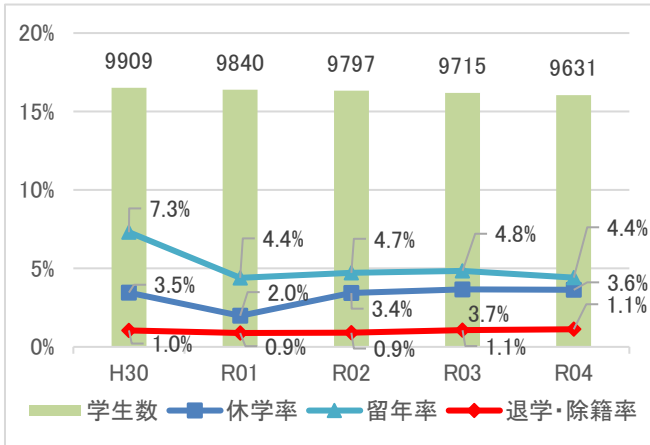

出典:学群統計資料「学生数」「休学」
定義:休学率=休学者数/学生数

出典:学群統計資料「学生数」「卒業」
定義:留年率=留年者数/学生数

出典:学群統計資料「学生数」「退学」
定義:退学・除籍率=退学・除籍者数/学生数

大学院(課程別)

大学院(博士前期相当)全体

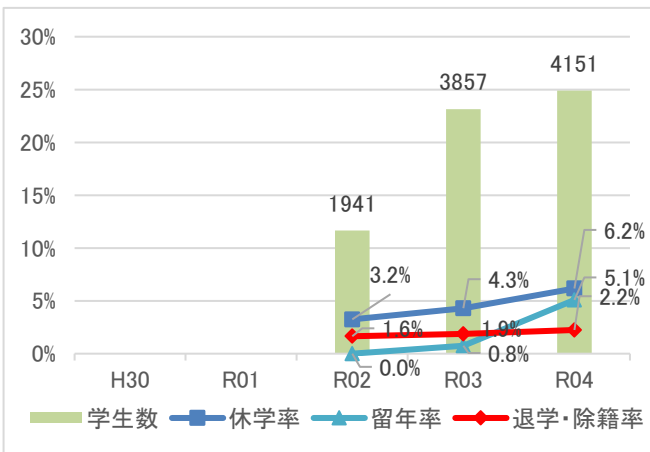

大学院(博士後期相当)全体

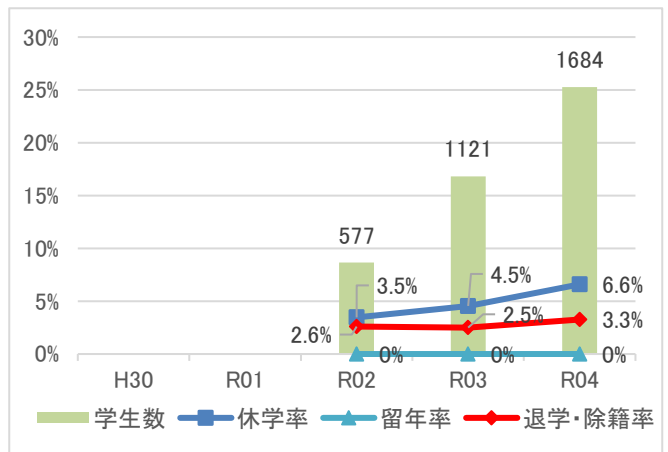

出典:大学院統計資料「大学院学生在学状況」、

筑波大学IR基本データ(教育推進部提供)

定義:休学率=休学者数/学生数

留年率=留年者数/学生数

退学・除籍率=退学・除籍者数/学生数

※博士前期相当には専門職課程を含む。

※博士後期相当には一貫制・医学の課程を含む。

8 入学科免除者数

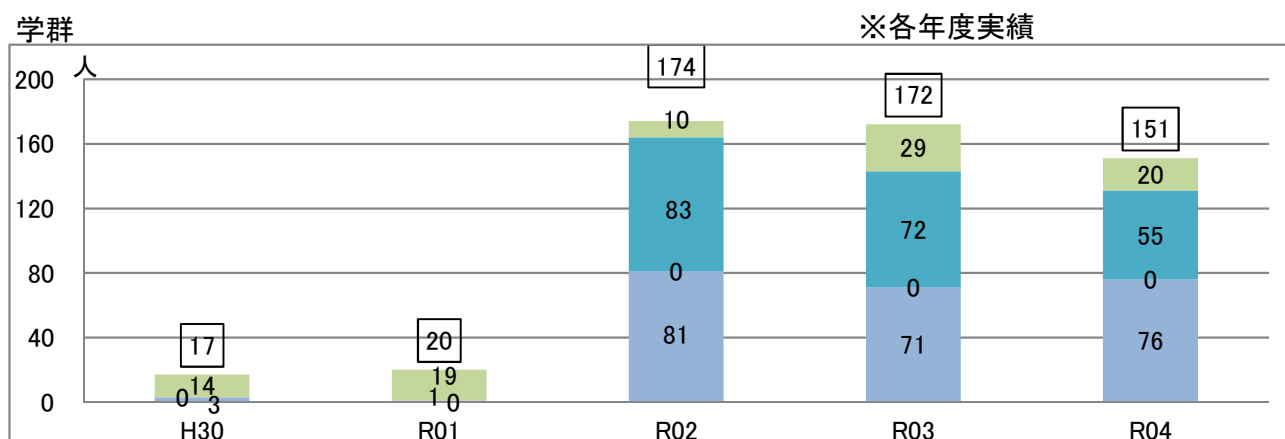

※令和2年度より高等教育(学部相当対象)の修学支援新制度が開始。

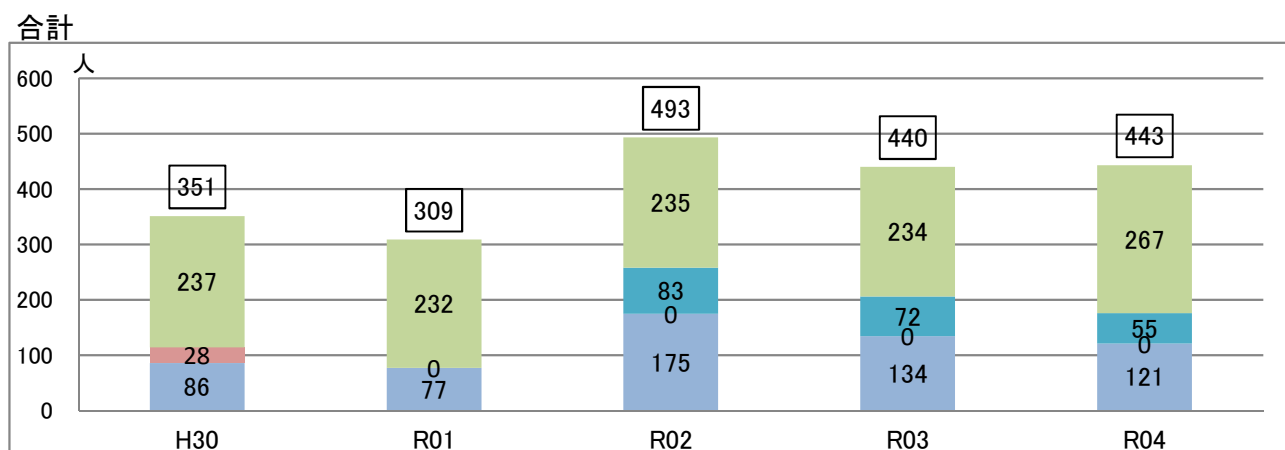
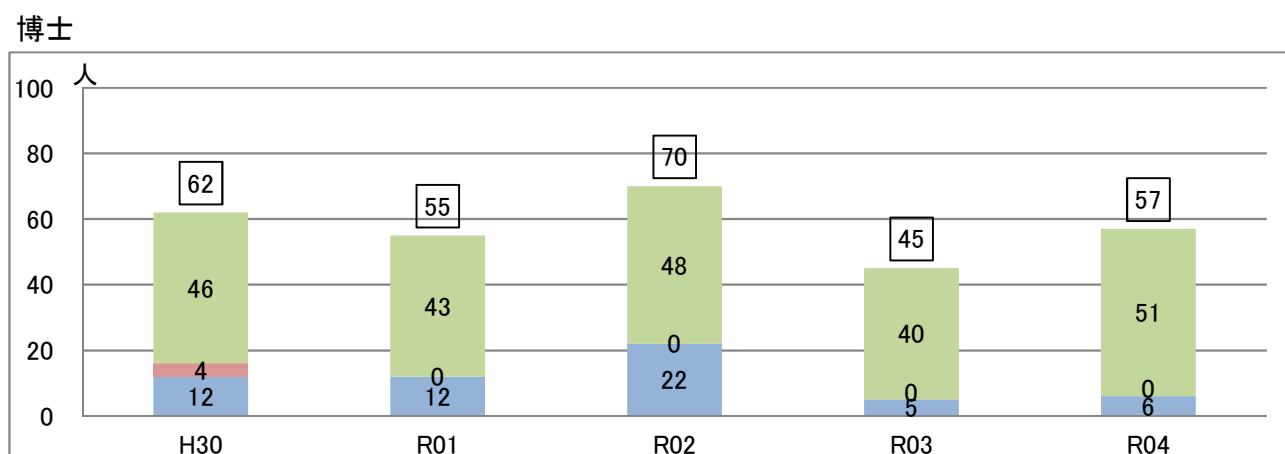
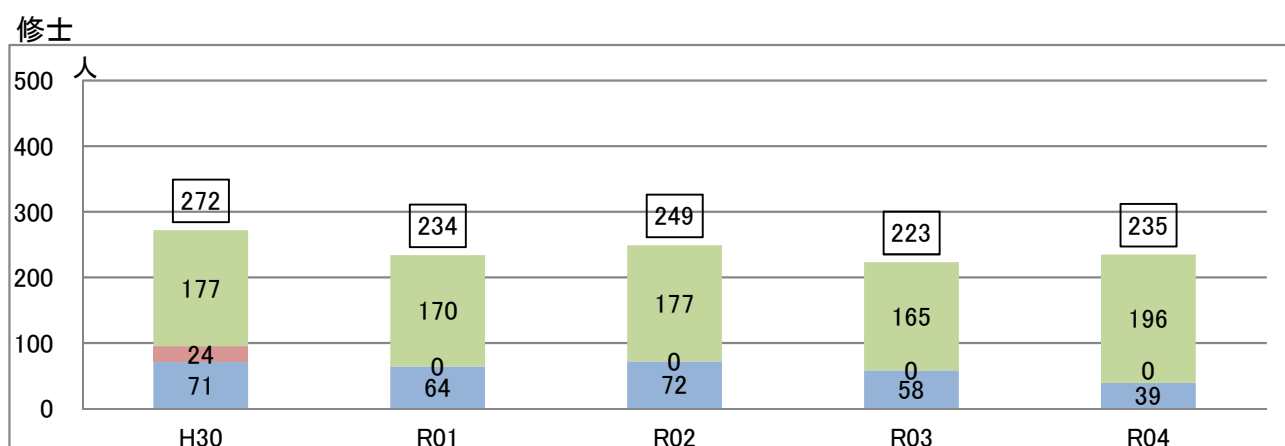

申請者数 全額免除 半額免除 一部免除 不許可

出典:筑波大学IR基本データ(学生生活課提供)

9 授業料免除者数

※各年度実績

第1期(学群)

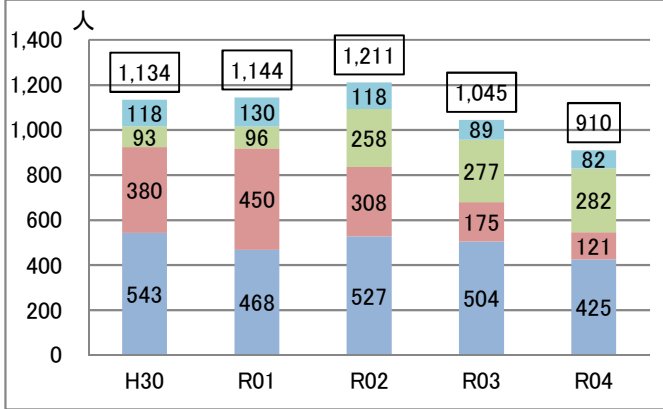

第1期(修士)

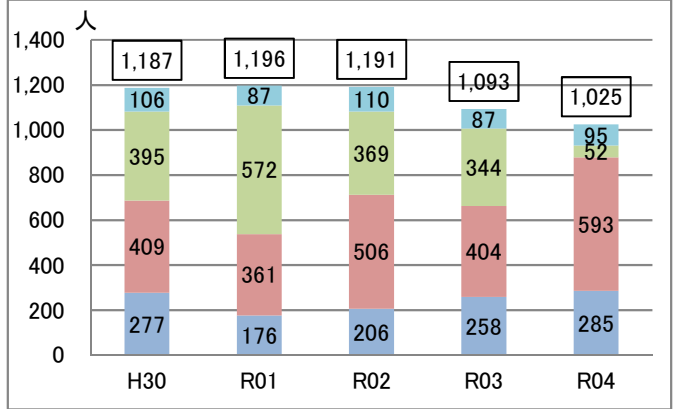

第1期(博士)

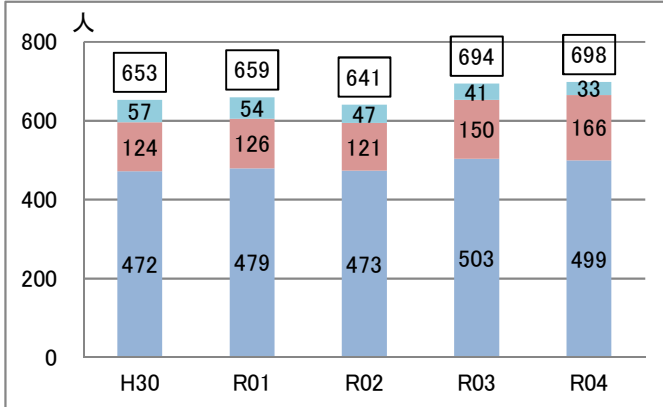

第1期(合計)

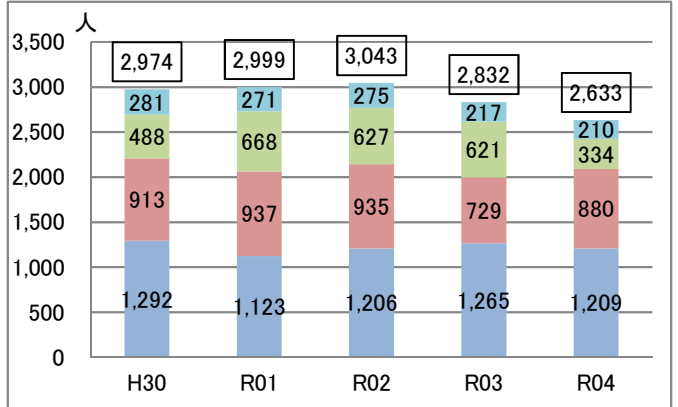

第2期(学群)

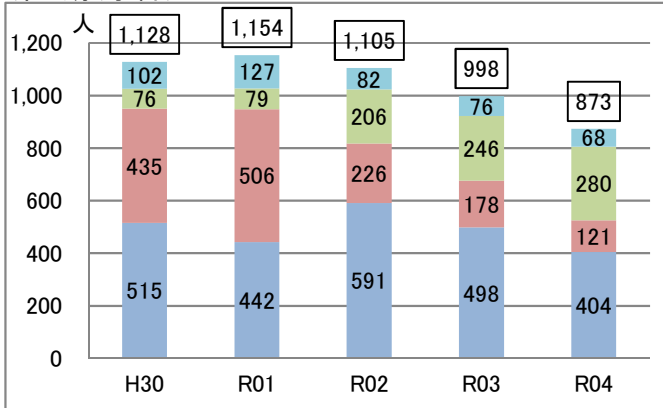

第2期(修士)

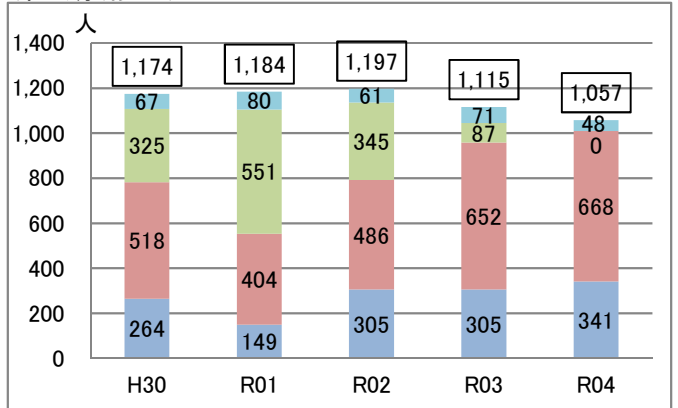

第2期(博士)

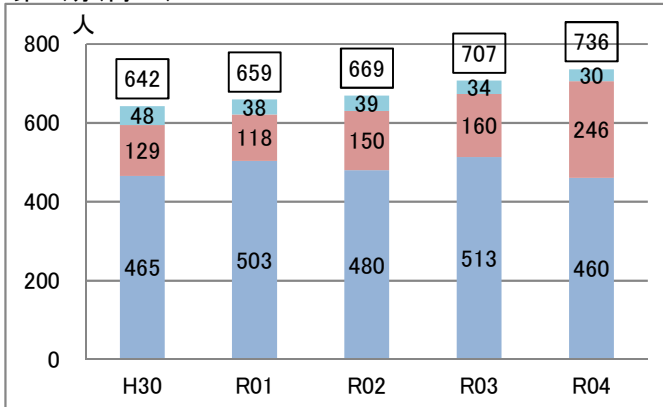

第2期(合計)

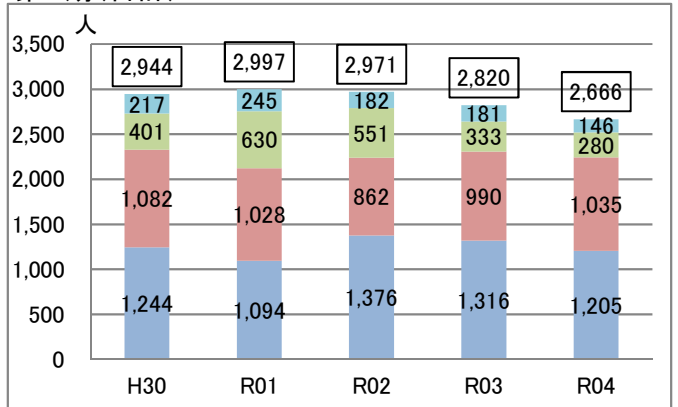

申請者 全額免除 半額免除 1/3免除 不許可

出典:筑波大学IR基本データ(学生生活課提供)

10 日本学生支援機構奨学生採用者数及び受給者数

奨学金第I種採用率(採用者数/適格申請者数)

※各年度実績

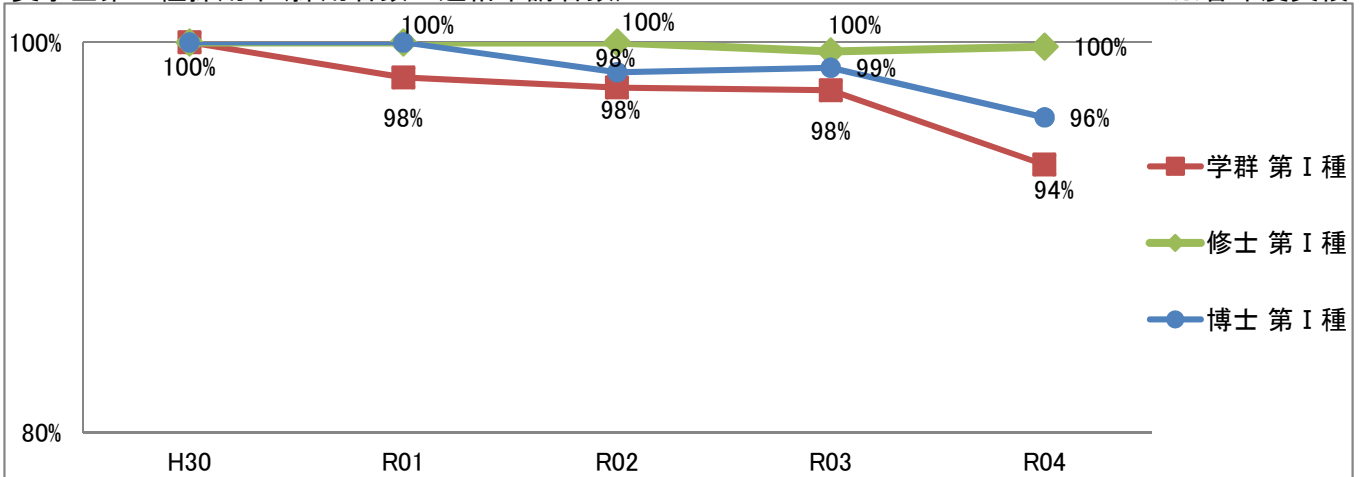

奨学金受給率(受給者数/学生数)

※各年度実績

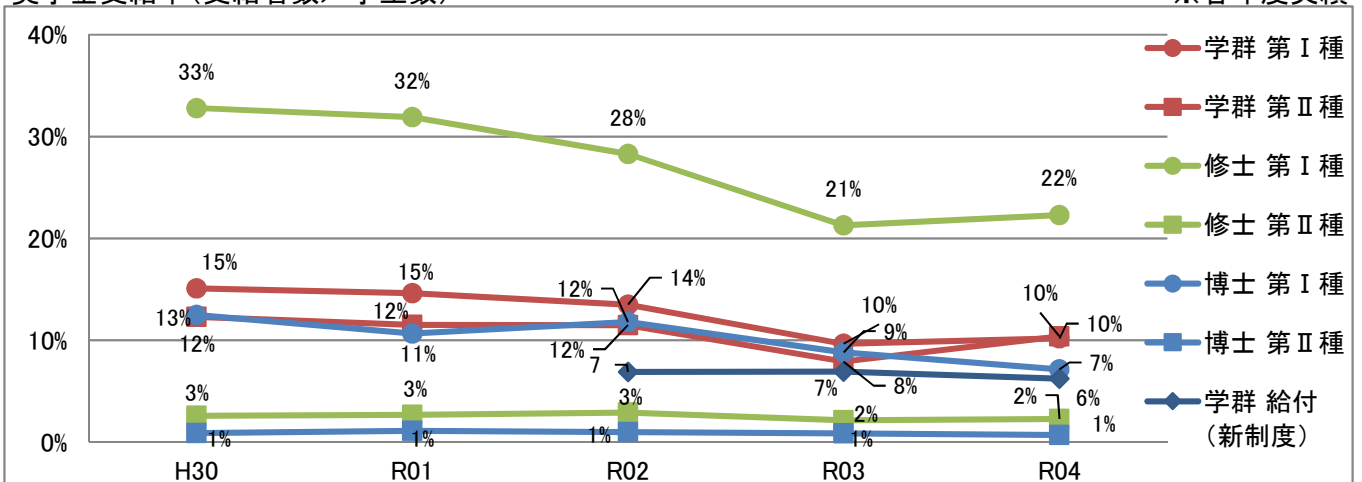

11 つくばスカラシップ奨学金受給者数

※各年度実績

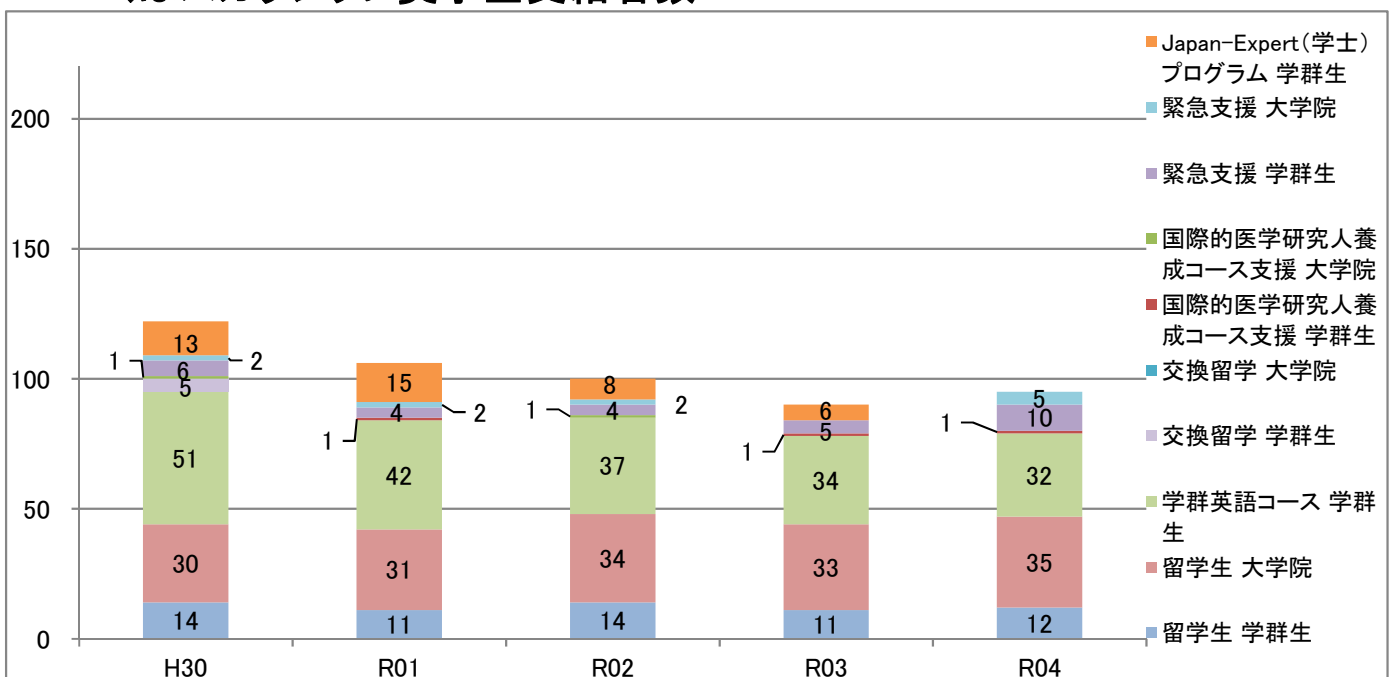

出典:筑波大学IR基本データ(学生生活課提供)

※令和2年度より高等教育(学部相当対象)の修学支援新制度が開始。

12 学生宿舎入居者数

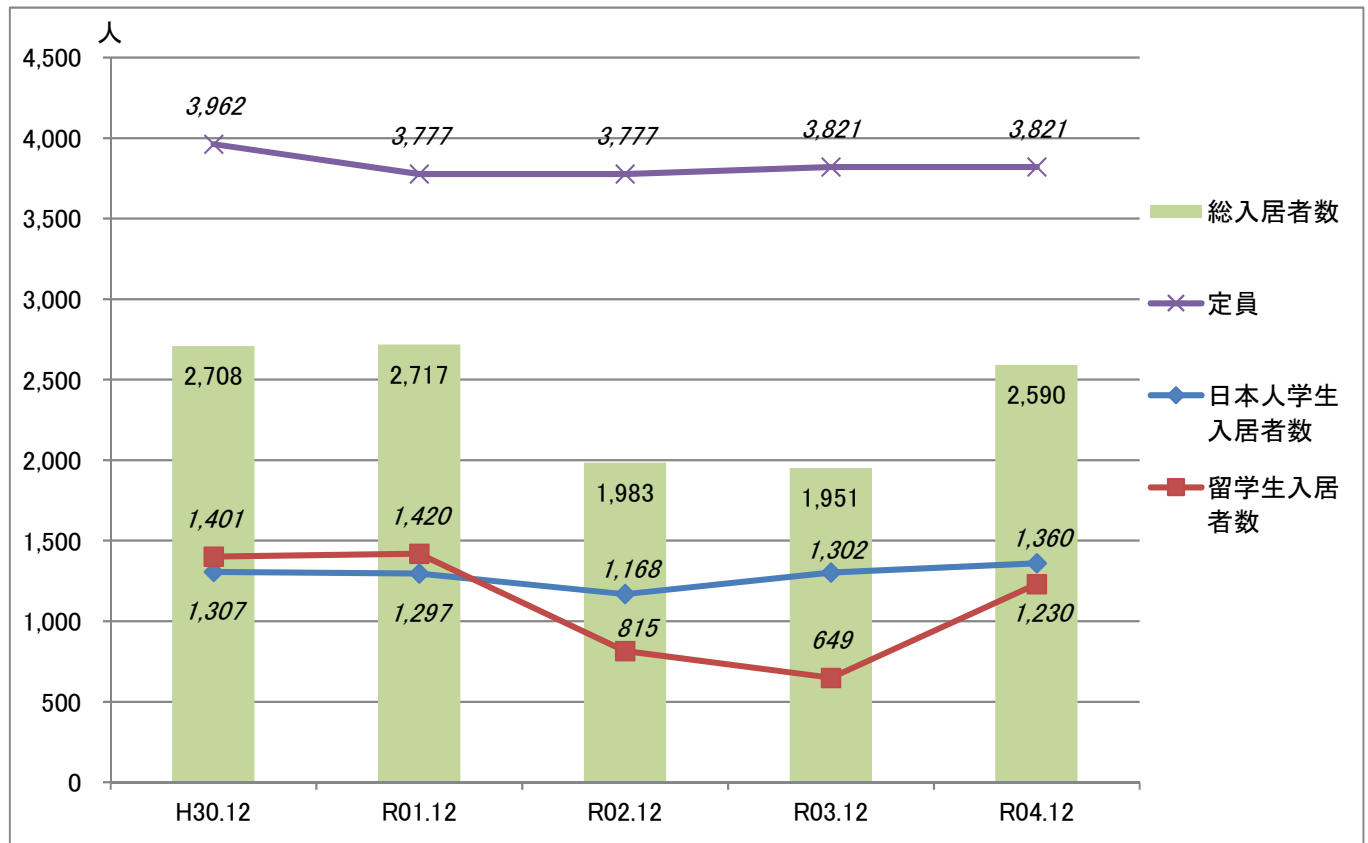

※年度内における留学生数が多くなる12月の入居状況

出典：筑波大学IR基本データ(学生生活課提供)

13 T-ACT活動状況

T-ACTアクション・プランの承認企画数

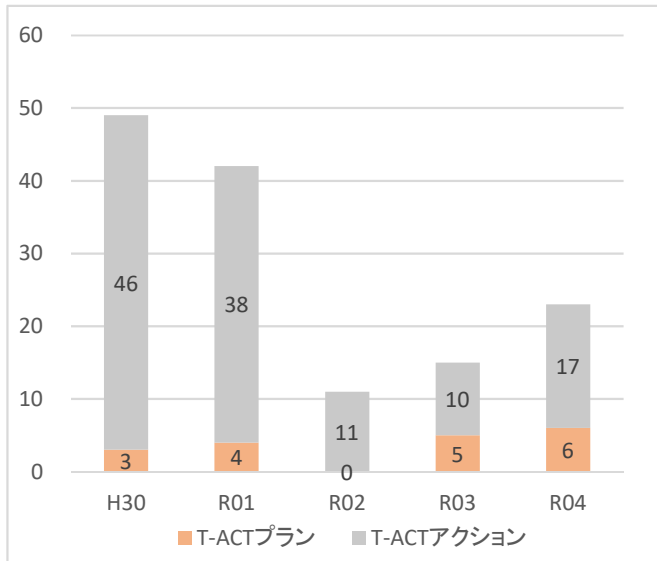

※T-ACTプランとは、教職員や学生支援組織が立案する自発的活動。
T-ACTアクションとは、学生が立案する自発的活動。

学生オーガナイザー数

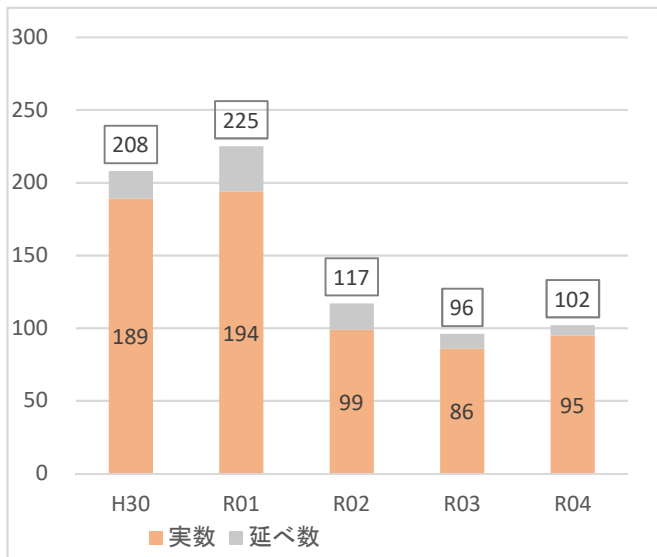

※オーガナイザーとは、プランナーの補佐としてグループを動かし、まとめる学生を指す。

T-ACTボランティアの登録団体数と承認活動数

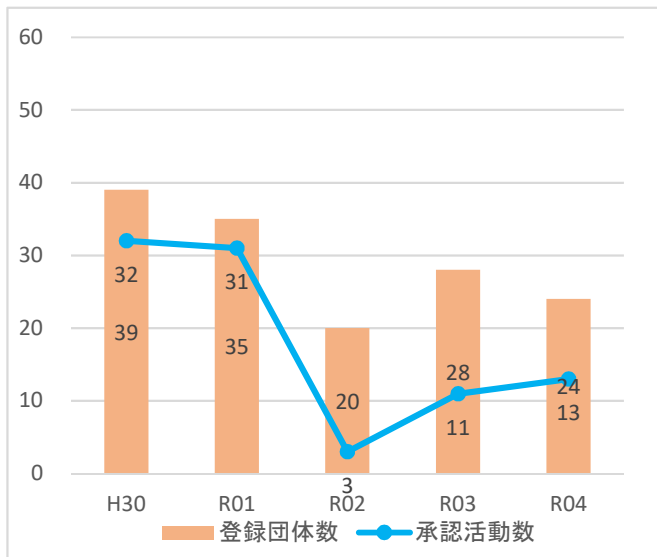

※T-ACTボランティアとは、登録した地域団体がボランティアを募集し、行う活動。

プランナー数

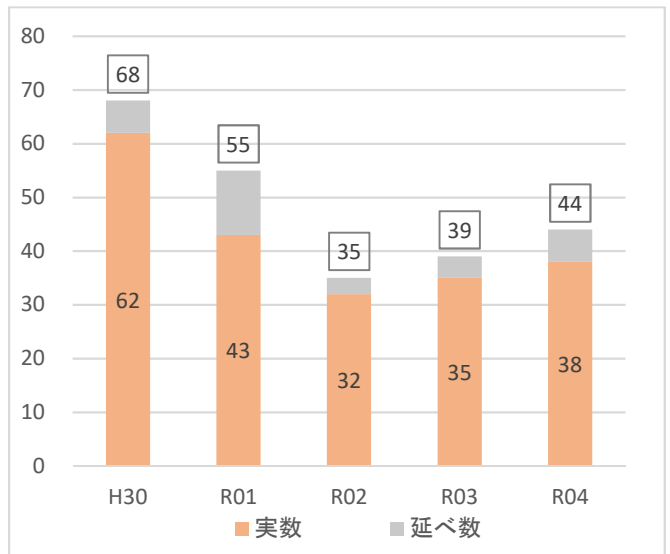

※プランナーとは、企画を提案した学生・教職員を指す(活動の発起人)。

教職員パートナー数

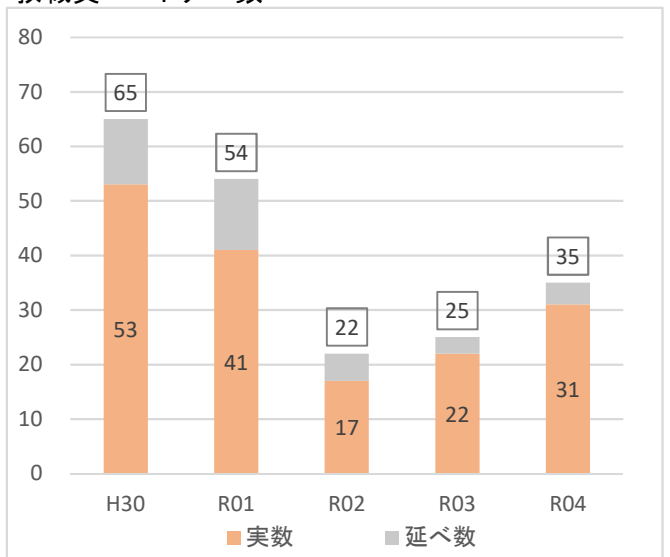

※パートナーとは、学生主体の活動を支え、相談相手となる教職員を指す。

T-ACTボランティアに参加した学生数の変遷

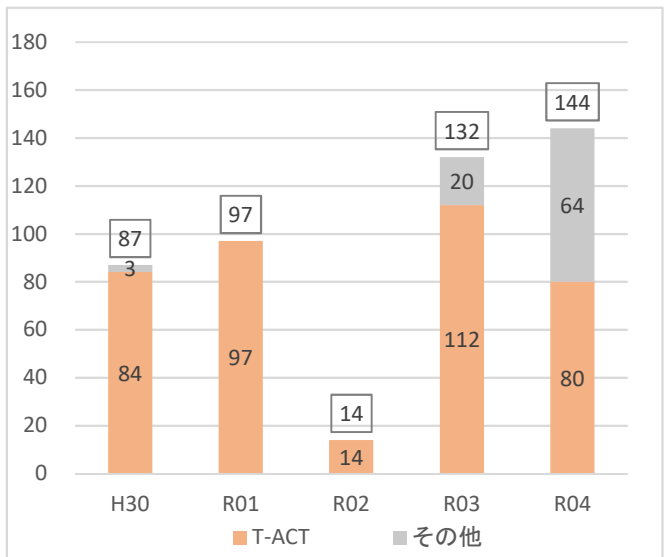

出典:筑波大学IR基本データ(学生生活課提供)

14-1 卒業者の進路状況 <学群>

人文・文化学群

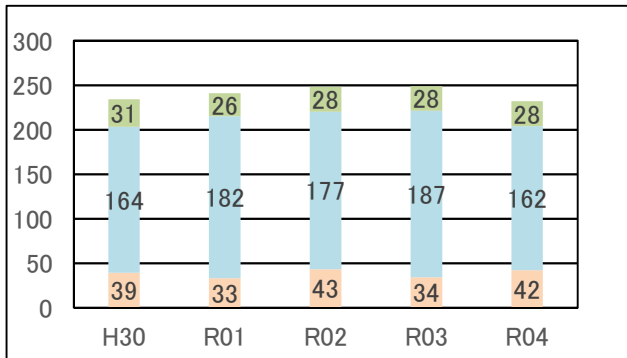

社会・国際学群

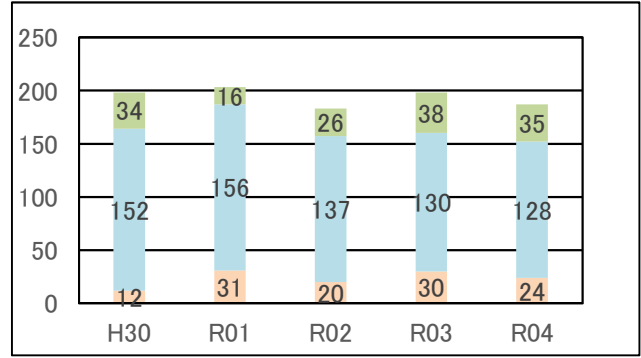

人間学群

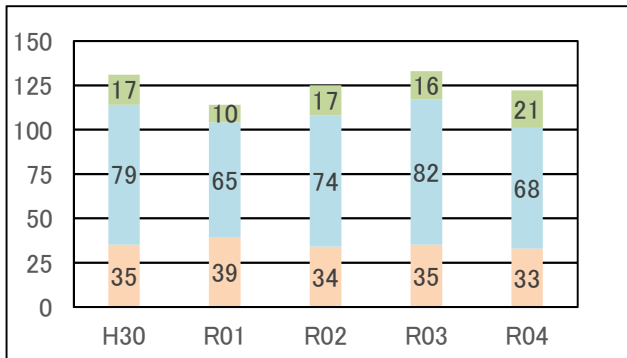

生命環境学群

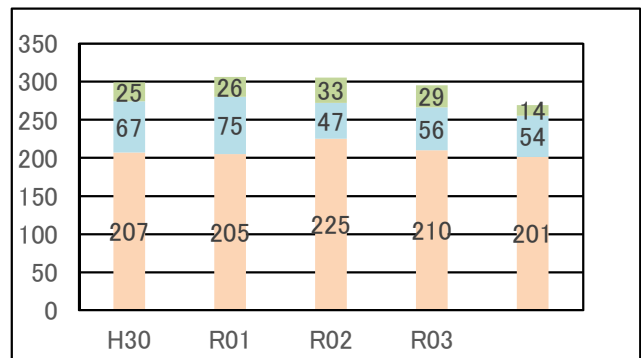

理工学群

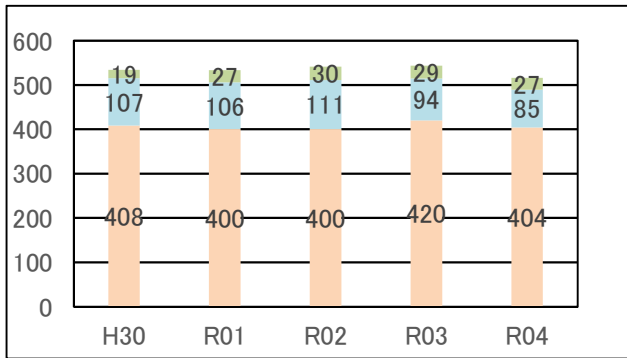

情報学群

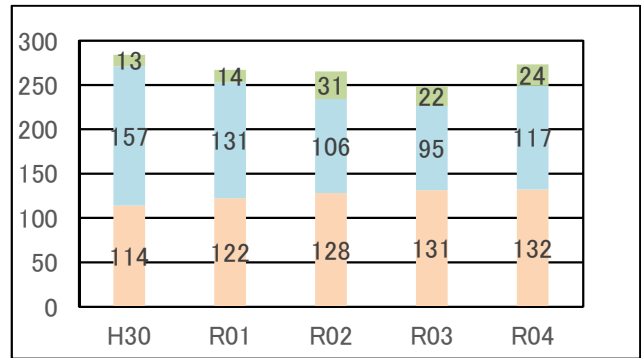

医学群

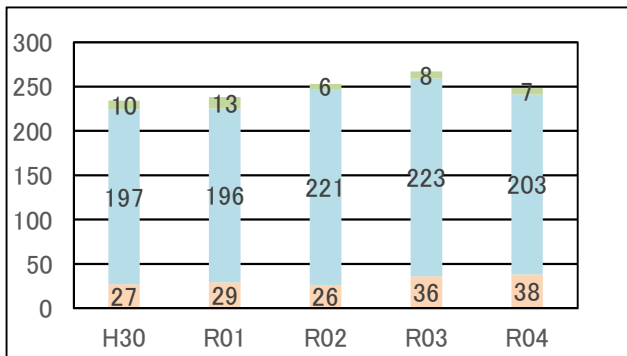

体育専門学群

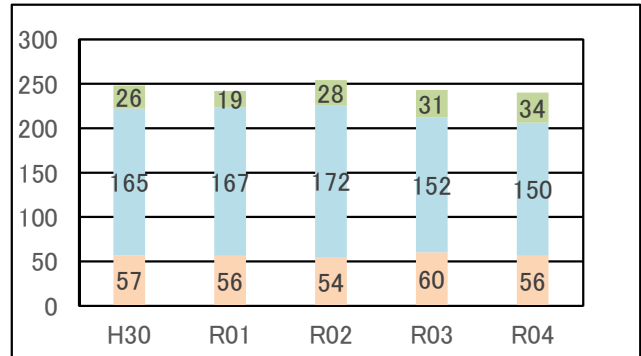

その他 (就職活動中、研究生、アルバイト、進路検討中等)
 就職者数 (研修医、1年以上の非正規の就職者も含む)
 進学者数 (大学院、学士再入学等)

14-1 卒業者の進路状況 <学群>

芸術専門学群

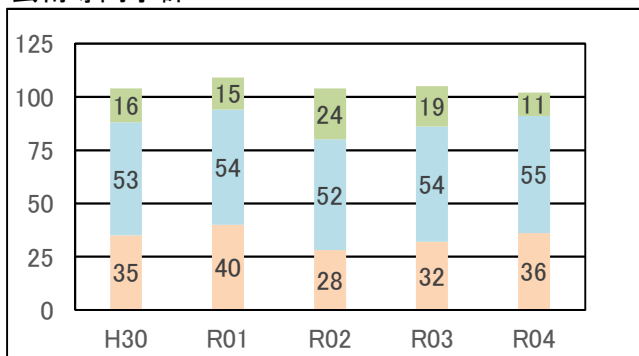

学群全体(定員 H30:2157、R01:2166、R02:2172、R03-:2180)

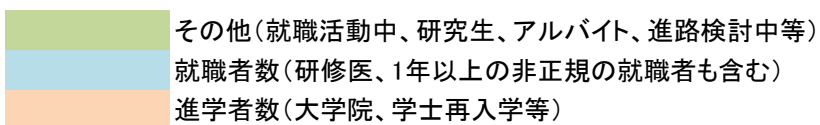
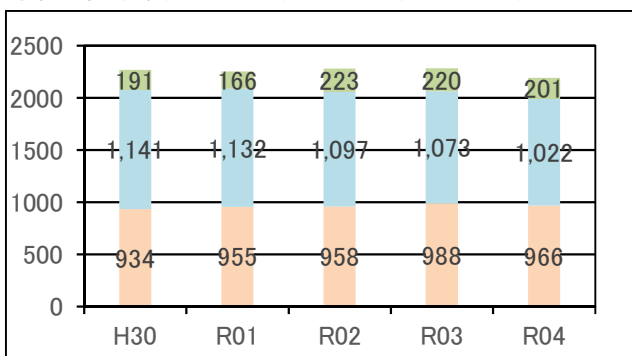

出典:筑波大学IR基本データ(ヒューマンエンパワーメント推進局提供)

14-2 修了者の進路状況 <博士前期相当>

人文社会科学研究群(博士前期)(定員139)

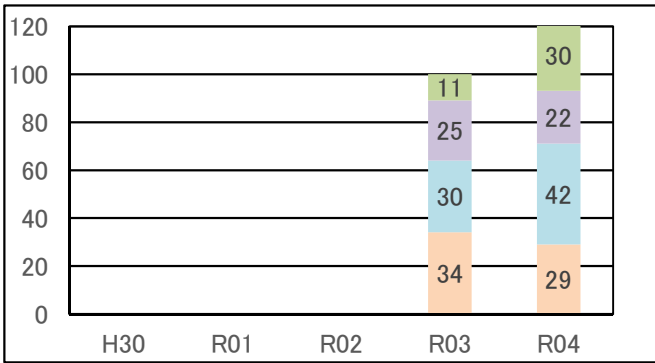

ビジネス科学研究群(博士前期)(定員63)

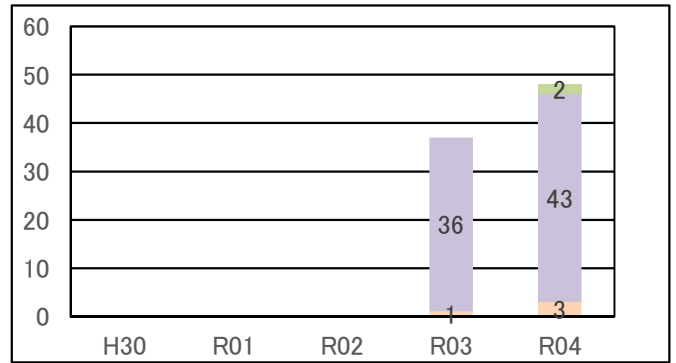

国際経営プロフェッショナル専攻(専門職)(定員30)

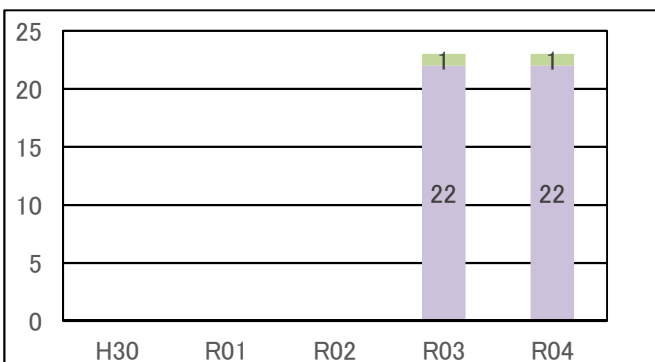

法曹専攻(専門職)(定員36)

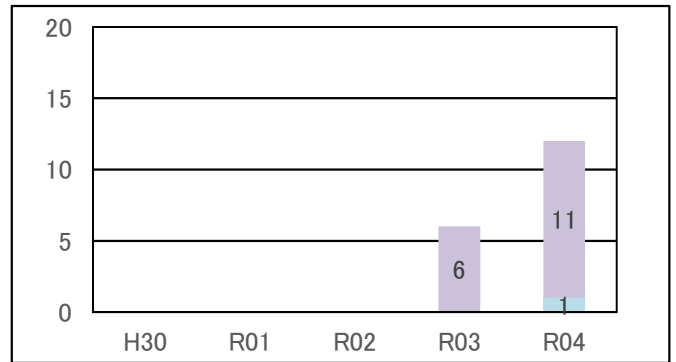

数理工学物質科学研究群(博士前期)(定員276)

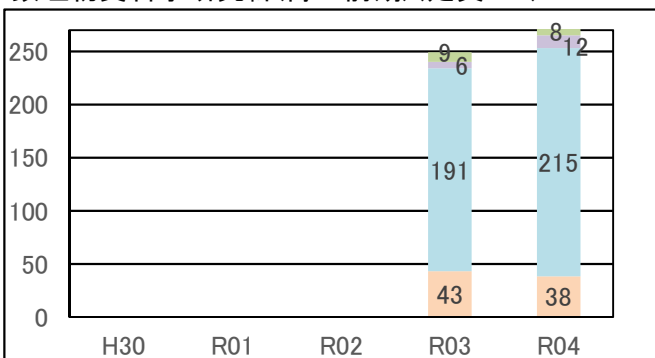

システム情報工学研究群(博士前期)(定員431)

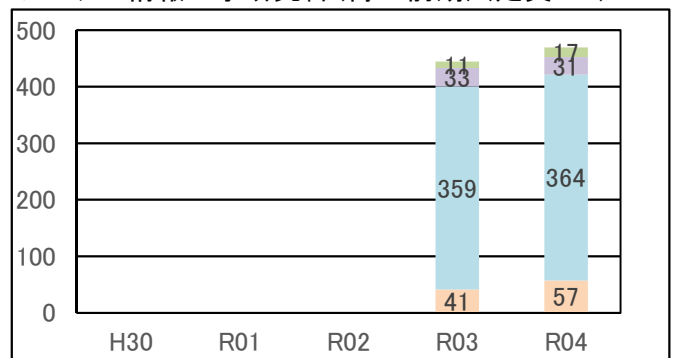

生命地球科学研究群(博士前期)(定員311)

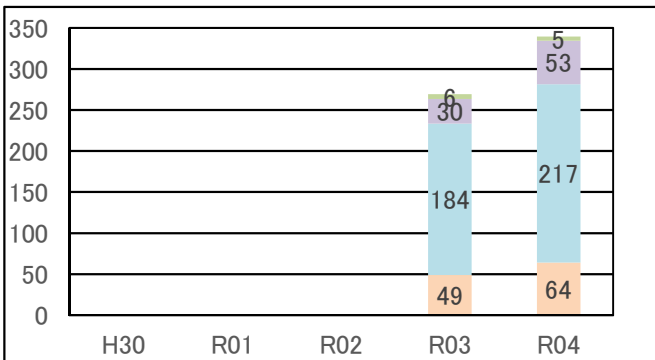

人間総合科学研究群(修士・博士前期)(定員575)

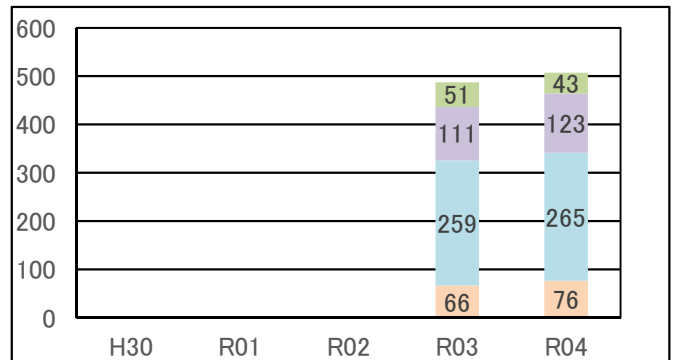

- その他(就職活動中、研究生、アルバイト、進路検討中等)
- 帰国・職務復帰者数
- 就職者数(研修医、1年以上の非正規の就職者も含む)
- 進学者数(大学院、学士再入学等)

※法曹専攻はR03に標準修業年限に達していないため、R03の修了者は既修者コースのみ

14-2 修了者の進路状況 <博士前期相当>

学術院全体(定員1881)

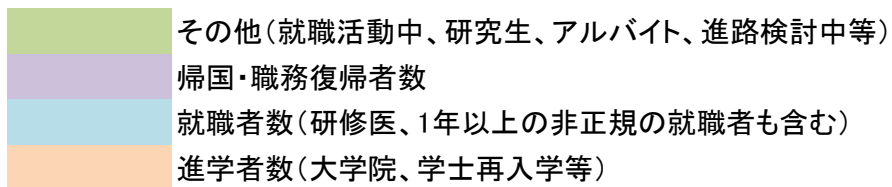
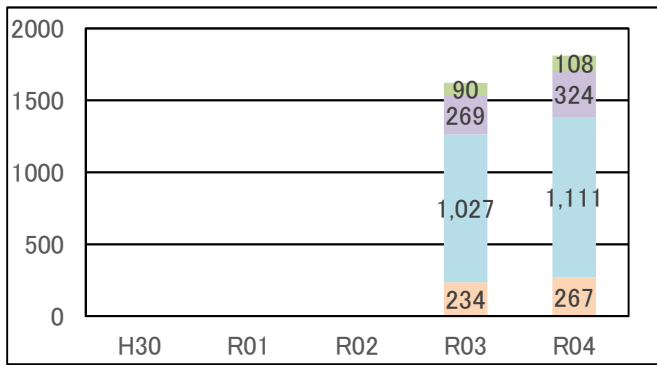

※専門職以外の学術院の各専攻については全体に含む。

出典:筑波大学IR基本データ(ヒューマンエンパワーメント推進局提供)

14-3 修了者の進路状況 <博士後期相当>

人文社会科学研究群(博士後期)(定員66)

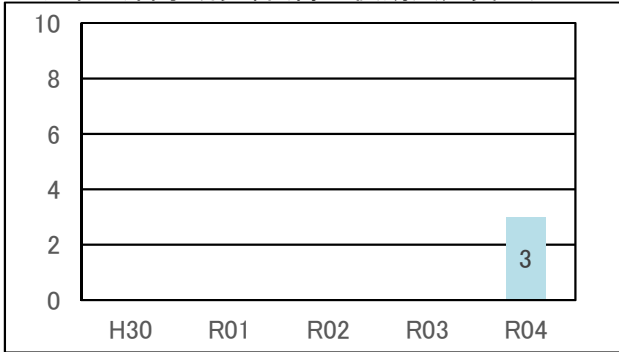

ビジネス科学研究群(博士後期)(定員21)

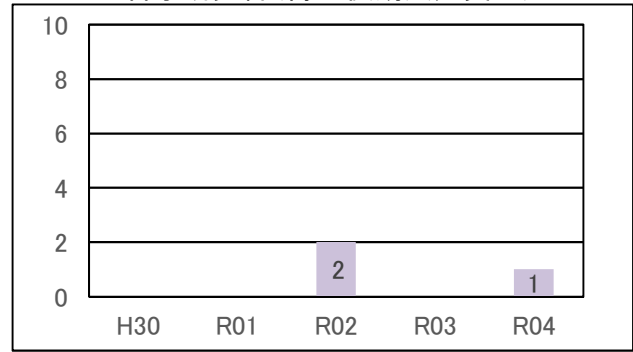

数理工学物質科学研究群(博士後期)(定員88)

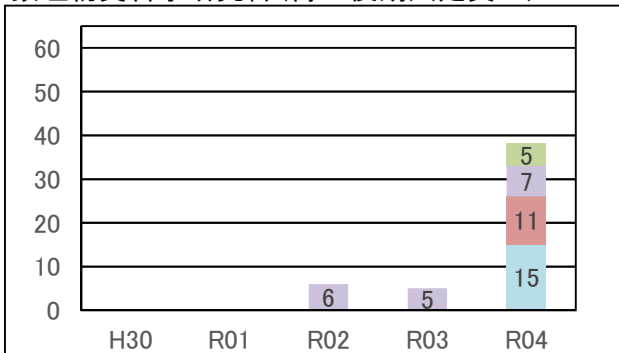

システム情報工学研究群(博士後期)(定員94)

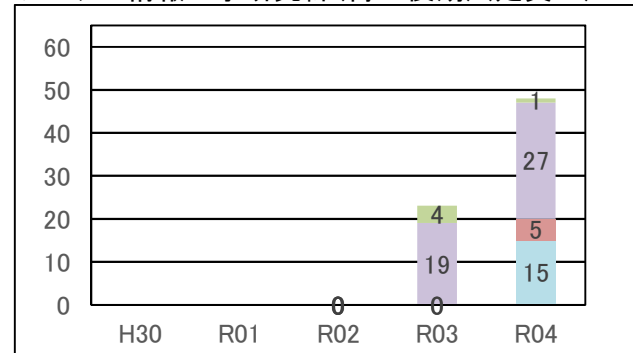

生命地球科学研究群(博士後期)(定員118)

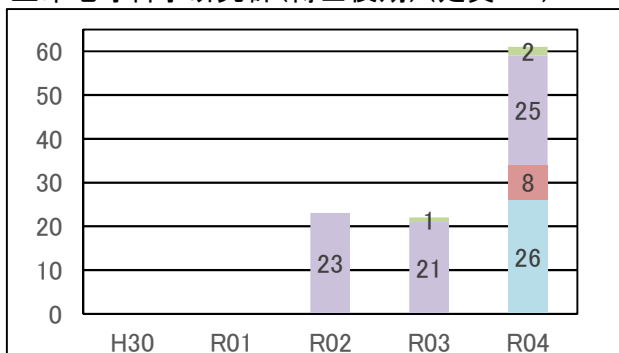

人間総合科学研究群(博士後期)(定員141)

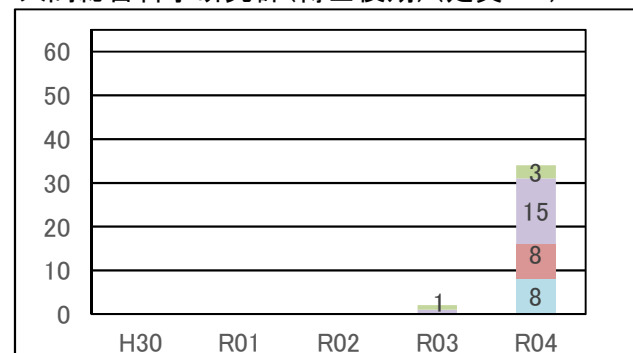

学術院全体(定員531)

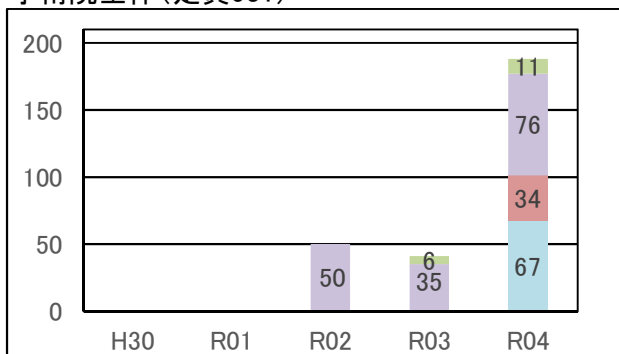

- その他(就職活動中、研究生、進学、博士特別研究員等)
- 帰国・職務復帰者数
- 研究員数(研究員、学振特別研究員等)
- 就職者数(研修医、1年以上の非正規の就職者も含む)

※専門職以外の学術院の各専攻については学術院全体に含む。

※一貫制・医学の課程は標準修業年限に達していないため、早期修了者のみ学術院全体に含む。

※R02,R03は標準修業年限に達していないため、早期修了者のみ計上。

出典:筑波大学IR基本データ(ヒューマンエンパワーメント推進局提供)

15 国家試験等結果

医師国家試験

※各年度実績

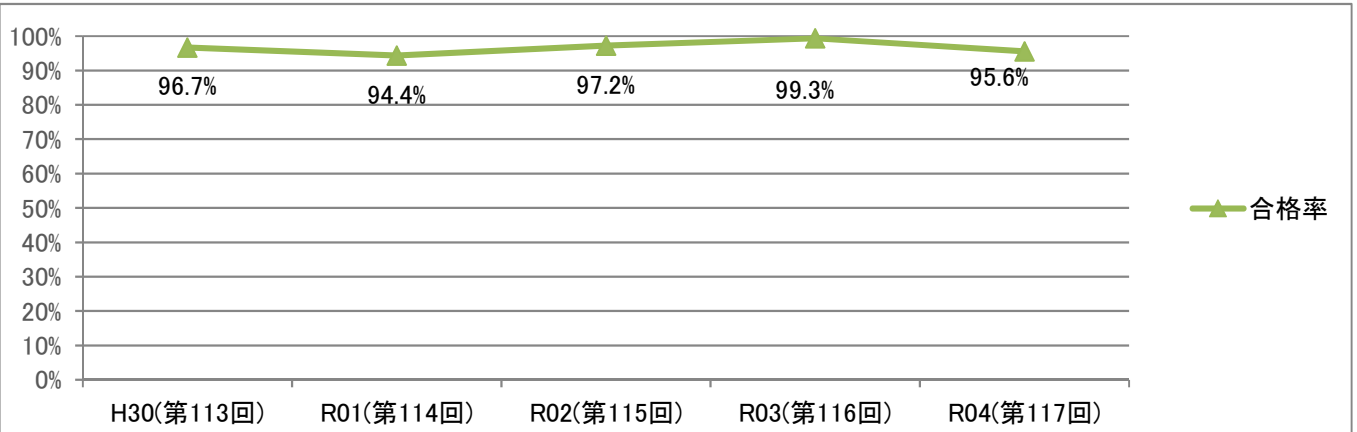

国家公務員採用総合職試験

※各年度実績

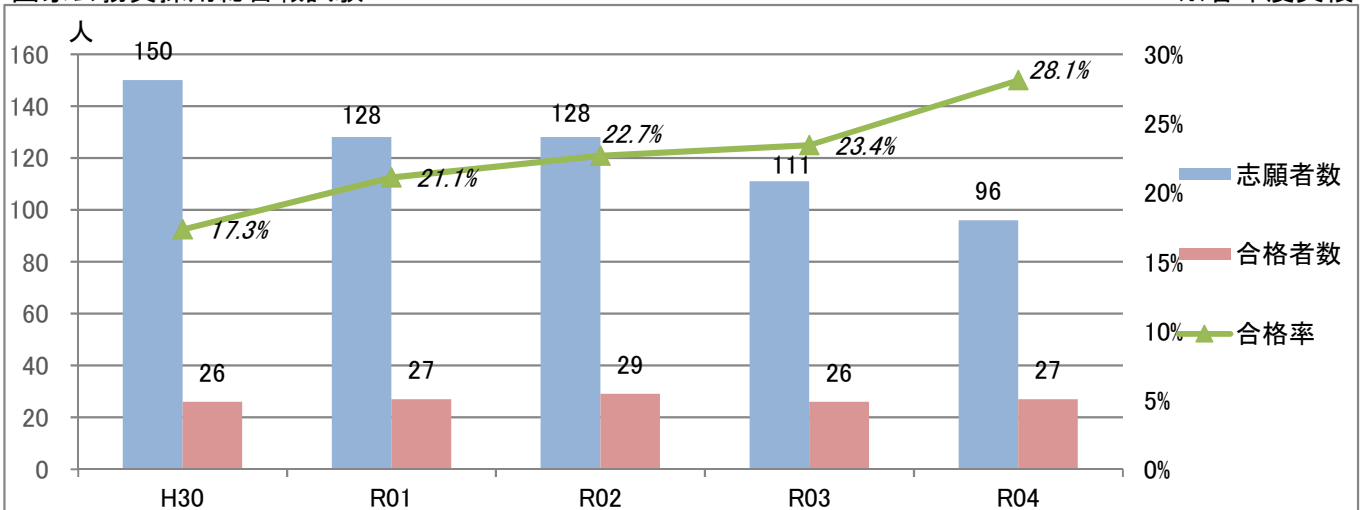

地方公務員上級採用試験・公立学校教員採用試験合格者数

※各年度実績

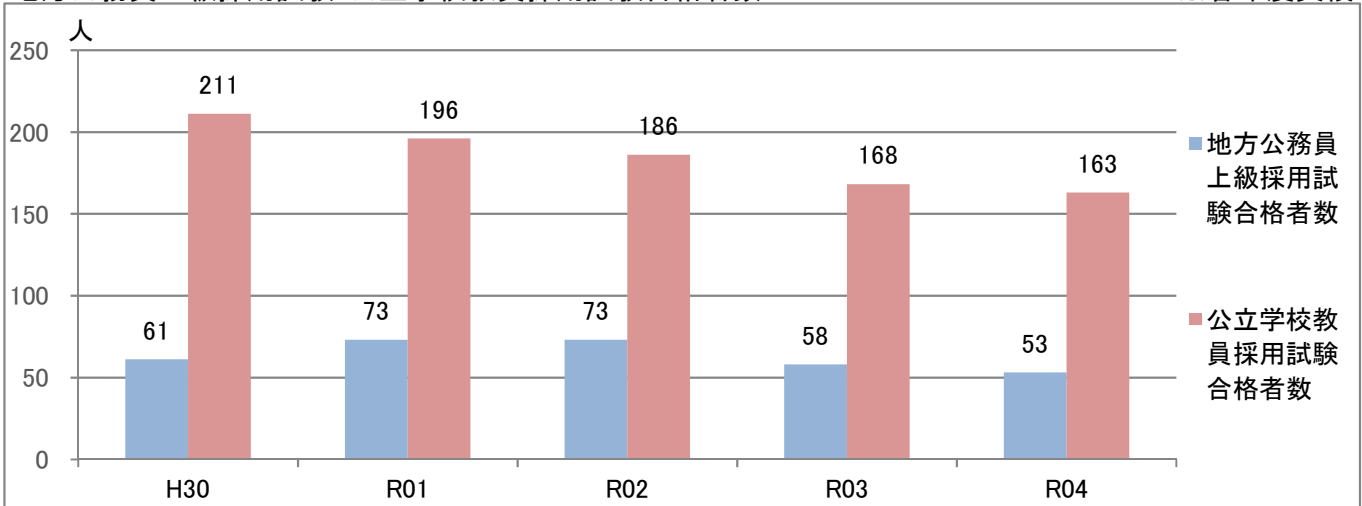

司法試験

※各年度実績

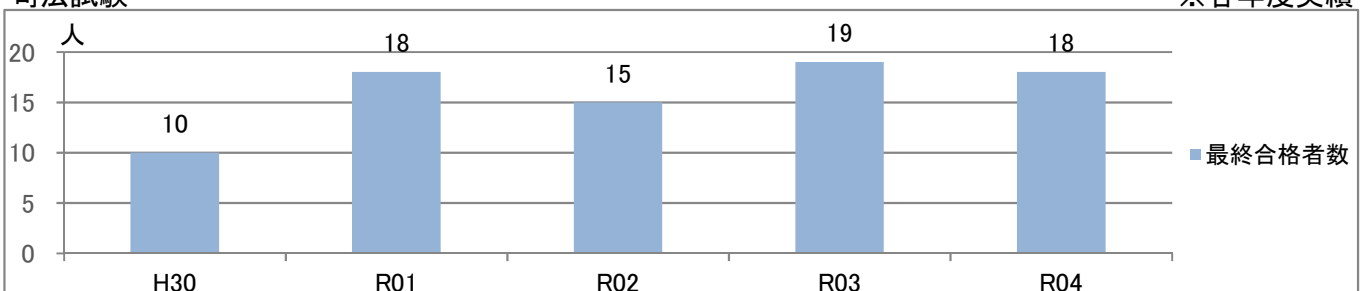

出典: 筑波大学IR基本データ(ヒューマンエンパワーメント推進局・関係支援室提供)

16-1 外国人留学生数 <費用別>

筑波大学

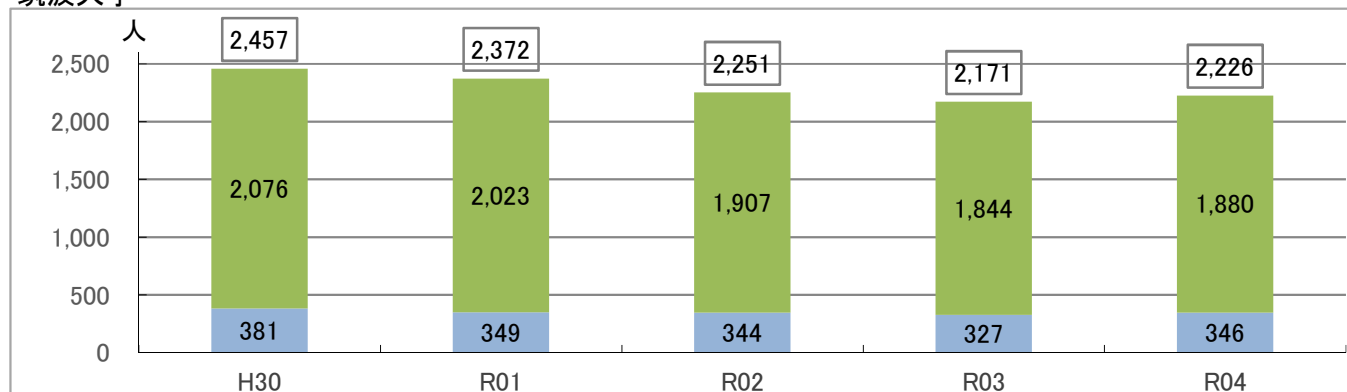

全国

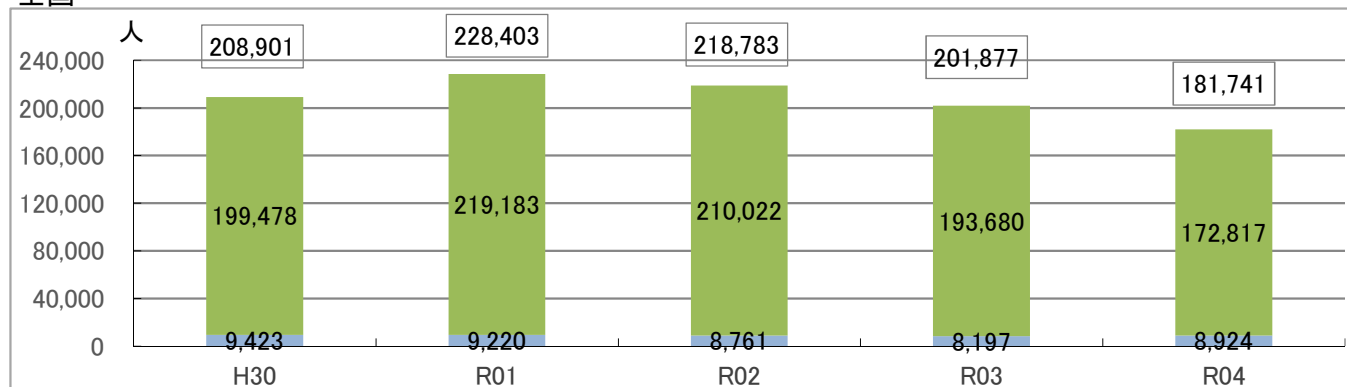

国費留学生数

私費留学生数

※各年度5月1日現在

16-2 外国人留学生数 <課程別>

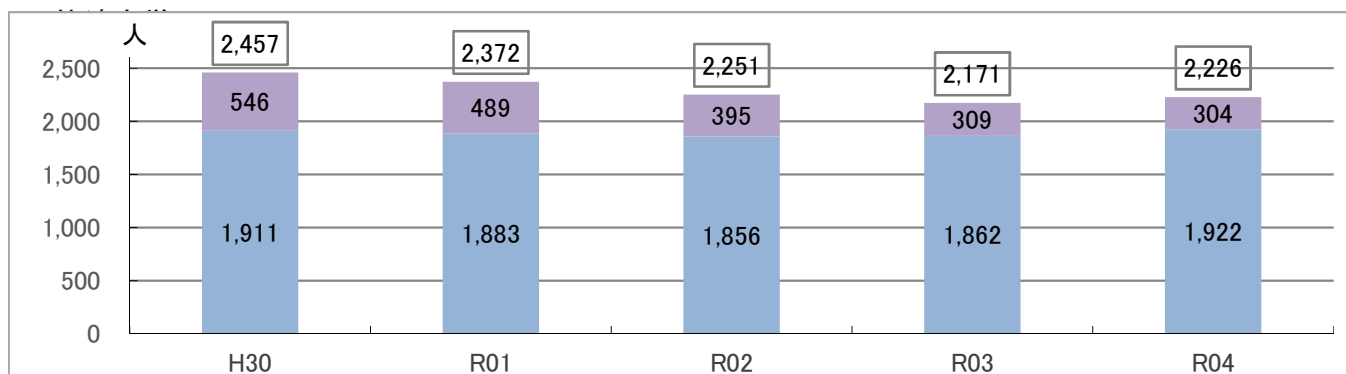

全国

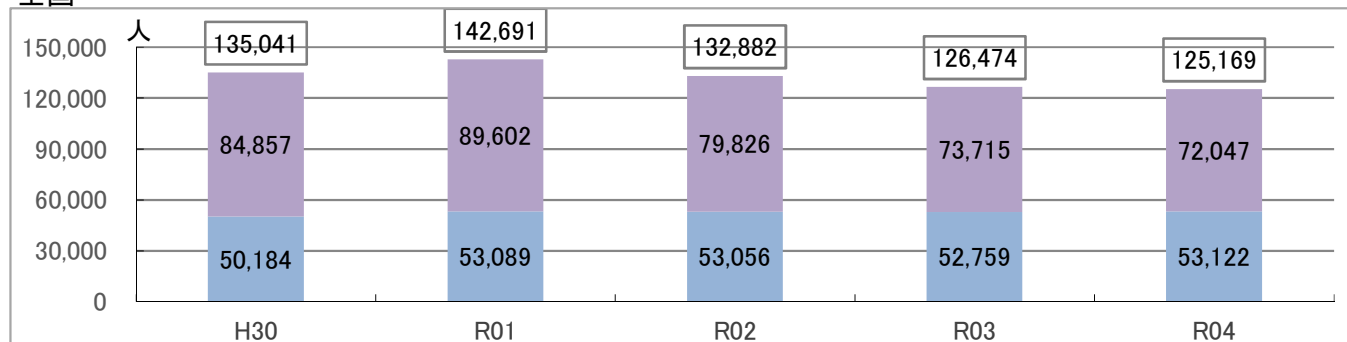

学群(学部)

大学院

※各年度5月1日現在

出典:筑波大学IR基本データ(学生生活課提供)

日本学生支援機構Web「外国人留学生在籍状況調査」

16-3 外国人留学生数 <国籍別>

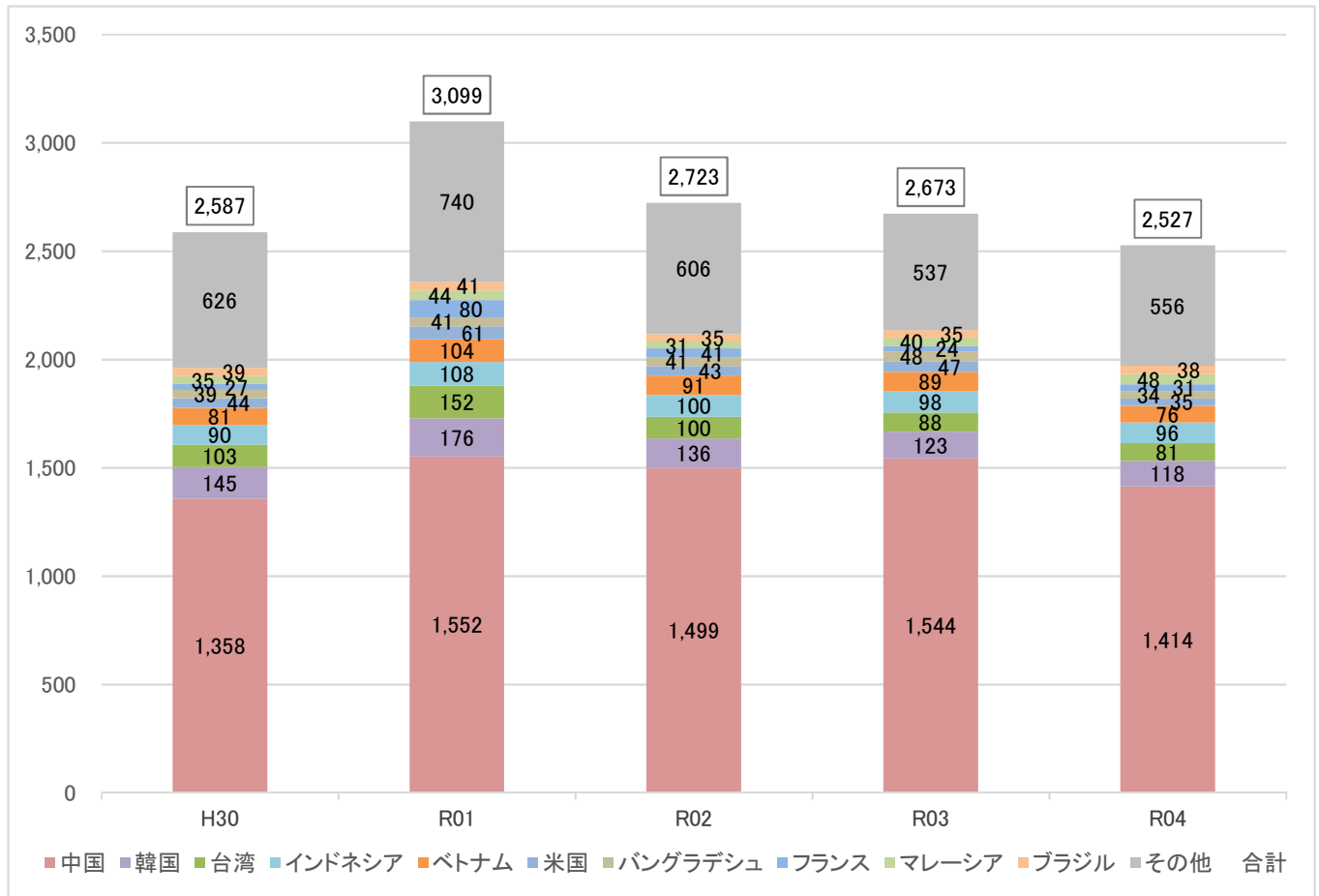

※各年度3月1日現在

17 学生の海外派遣数

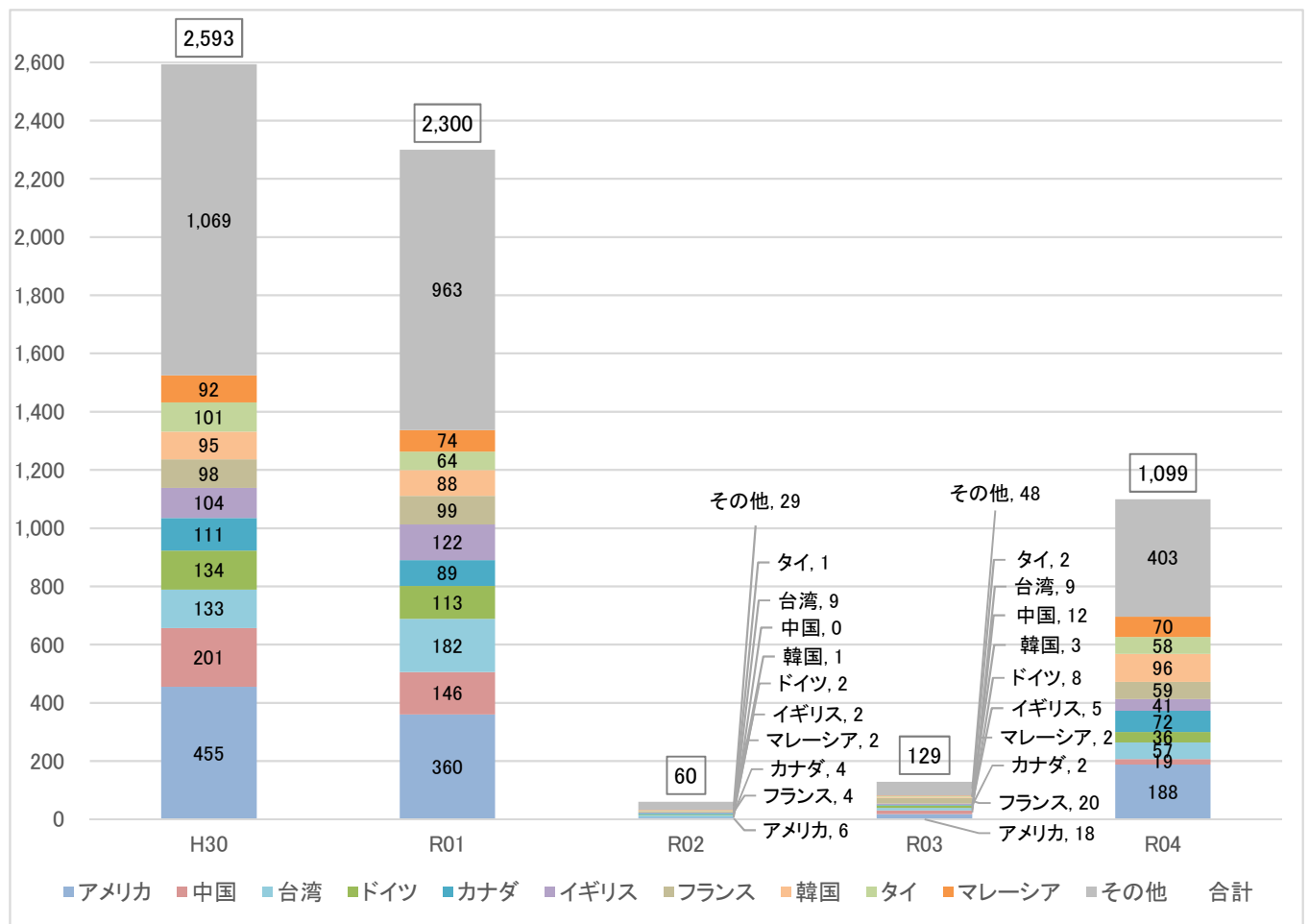

出典: 年次報告書

18 外国人研究者等の受入数

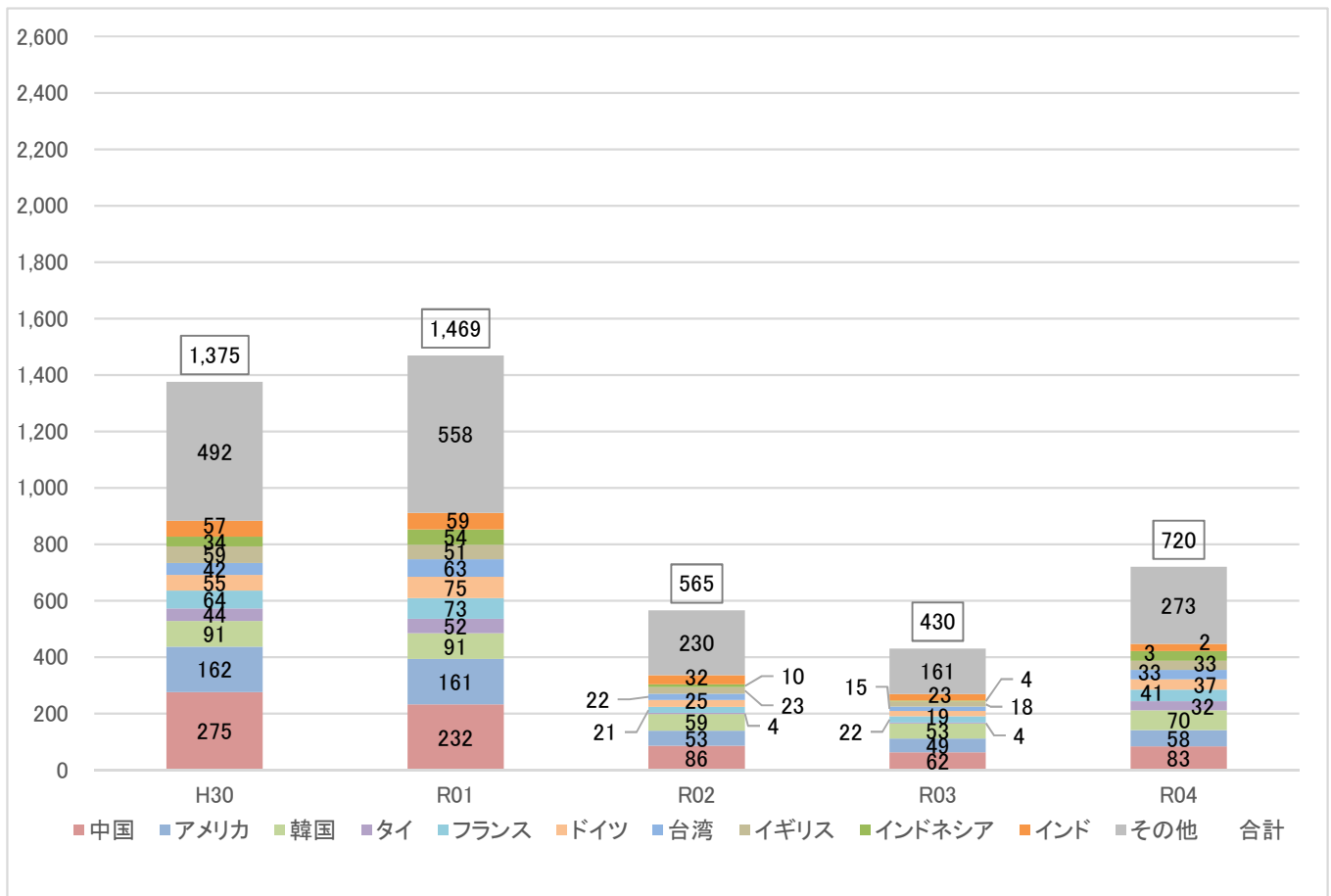

19 教職員の海外派遣数

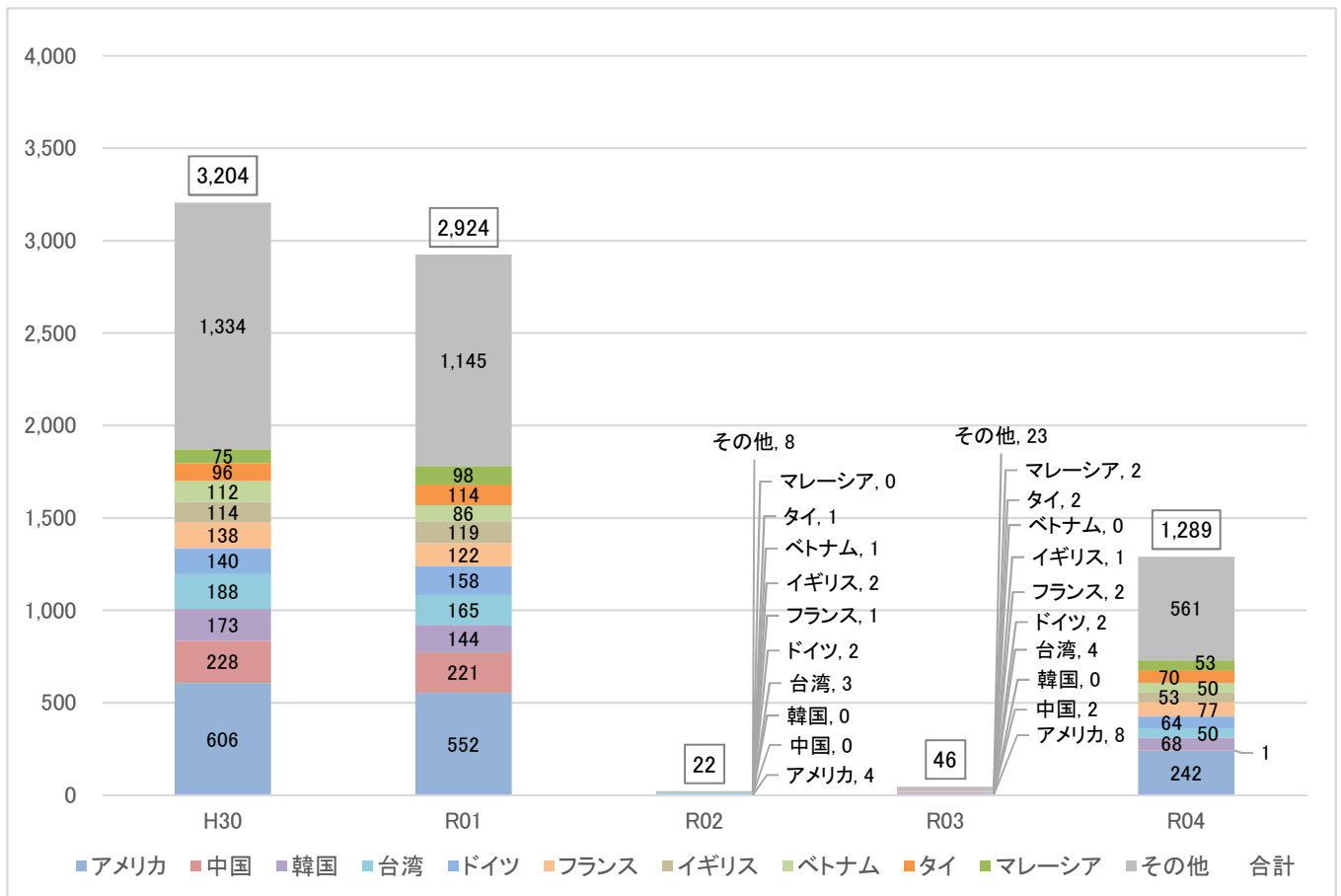

出典: 年次報告書

20 科学研究費補助金の受入金額・件数

大学全体
金額(千円)

※各年度3月31日現在

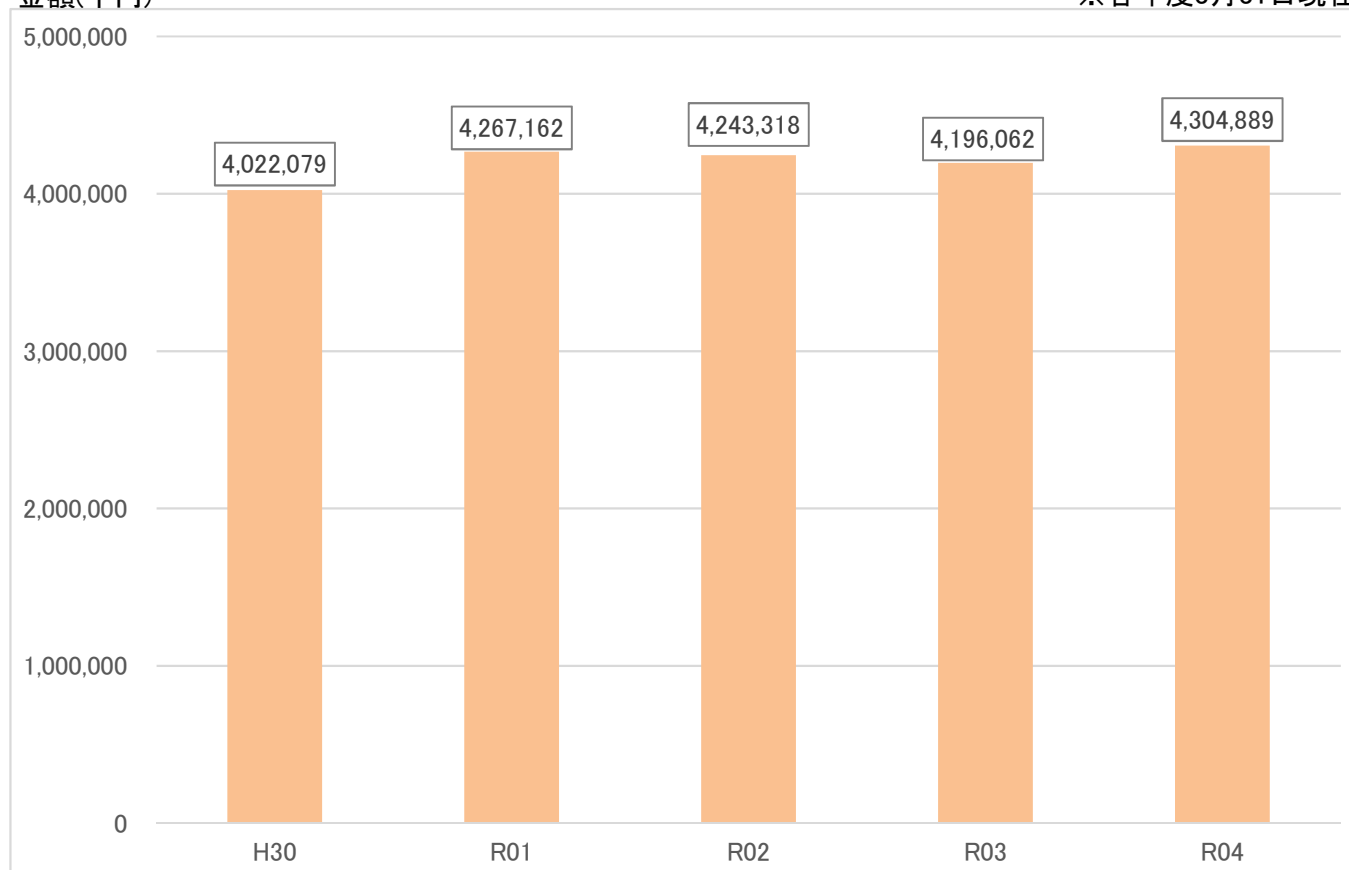

※特別研究員奨励費を除く

件数

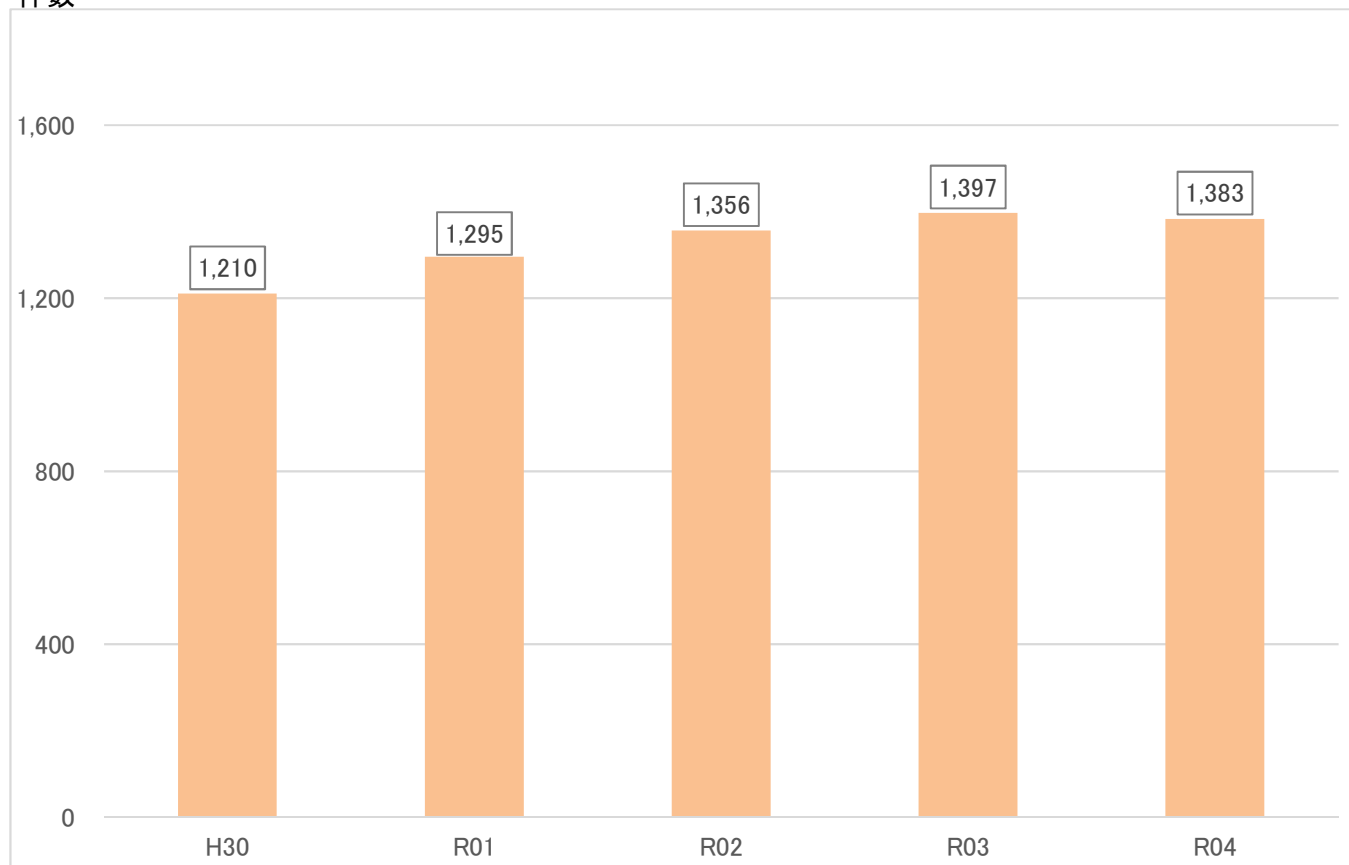

※特別研究員奨励費を除く

出典: 年次報告書

21 企業等との共同研究の受入金額・件数

大学全体
金額(千円)

※各年度実績

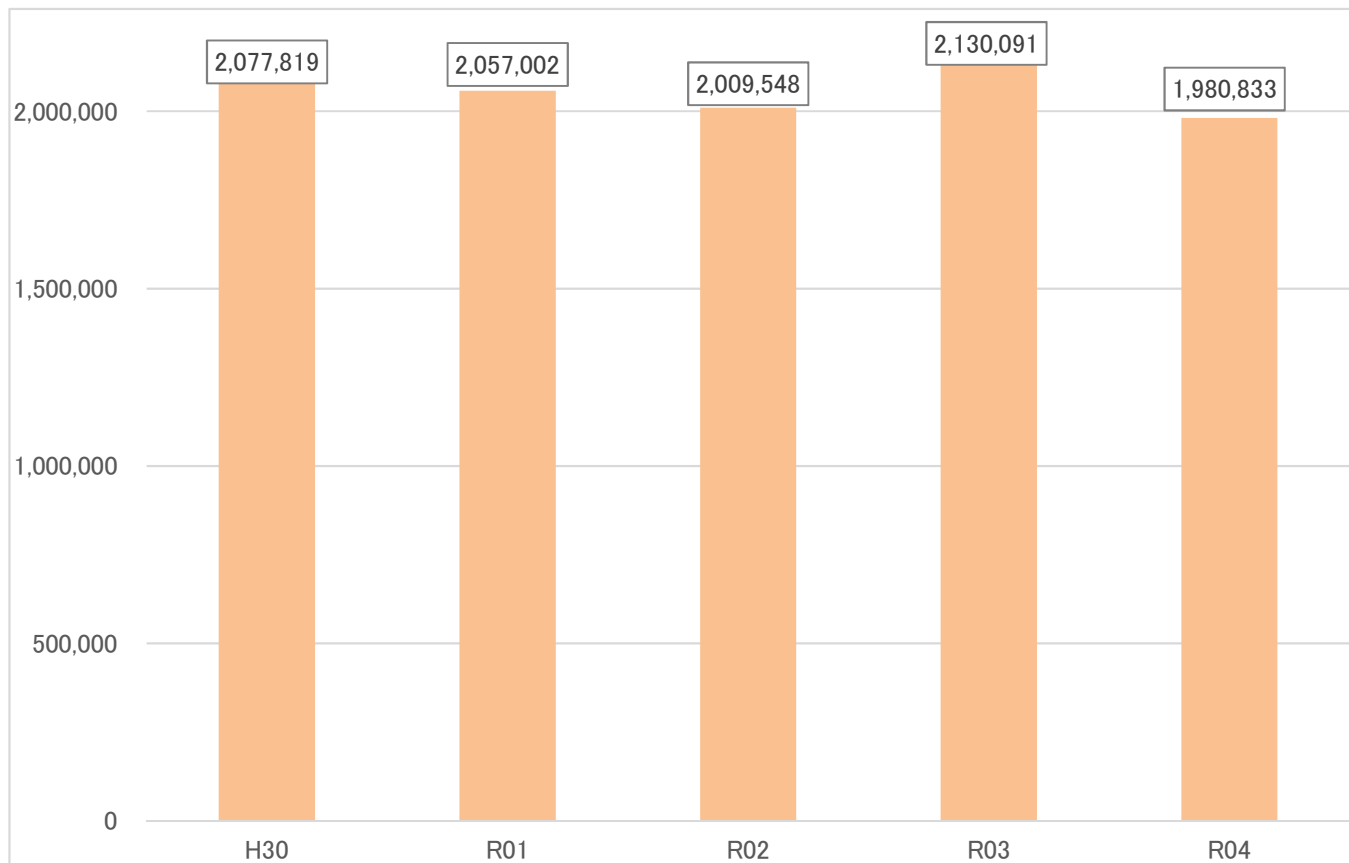

件数

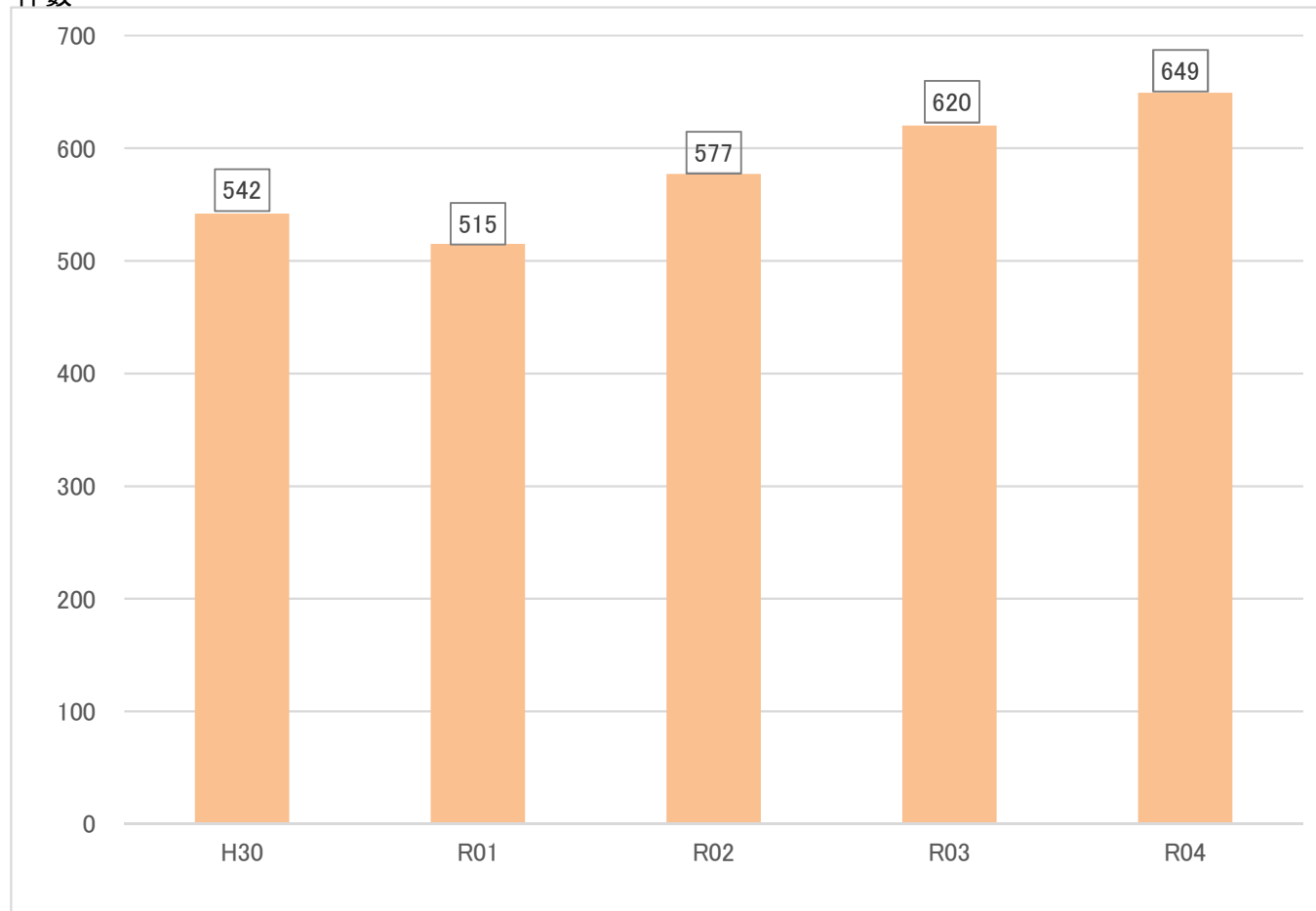

出典: 年次報告書

22 受託研究の受入金額・件数

大学全体
金額(千円)

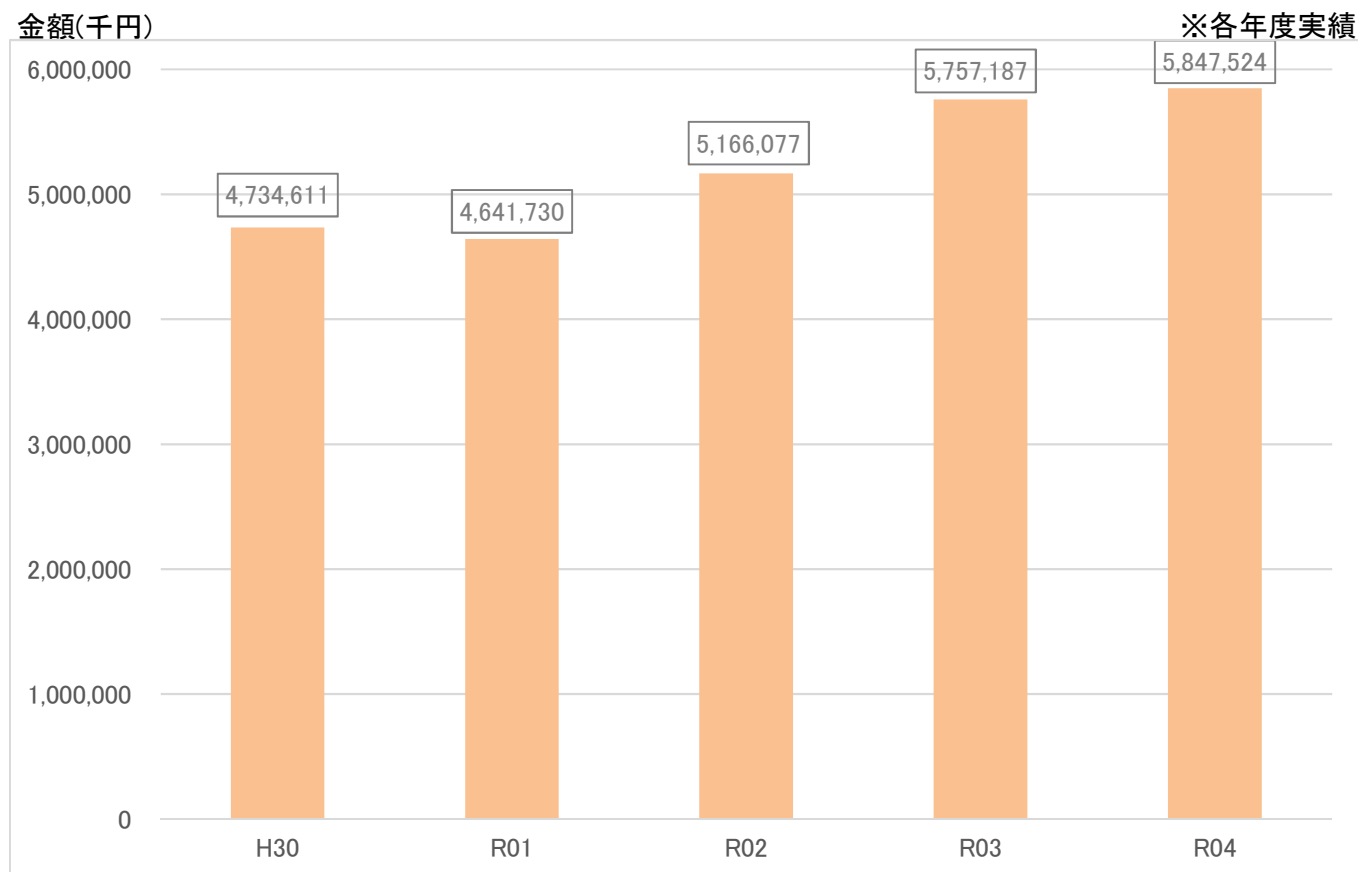

件数

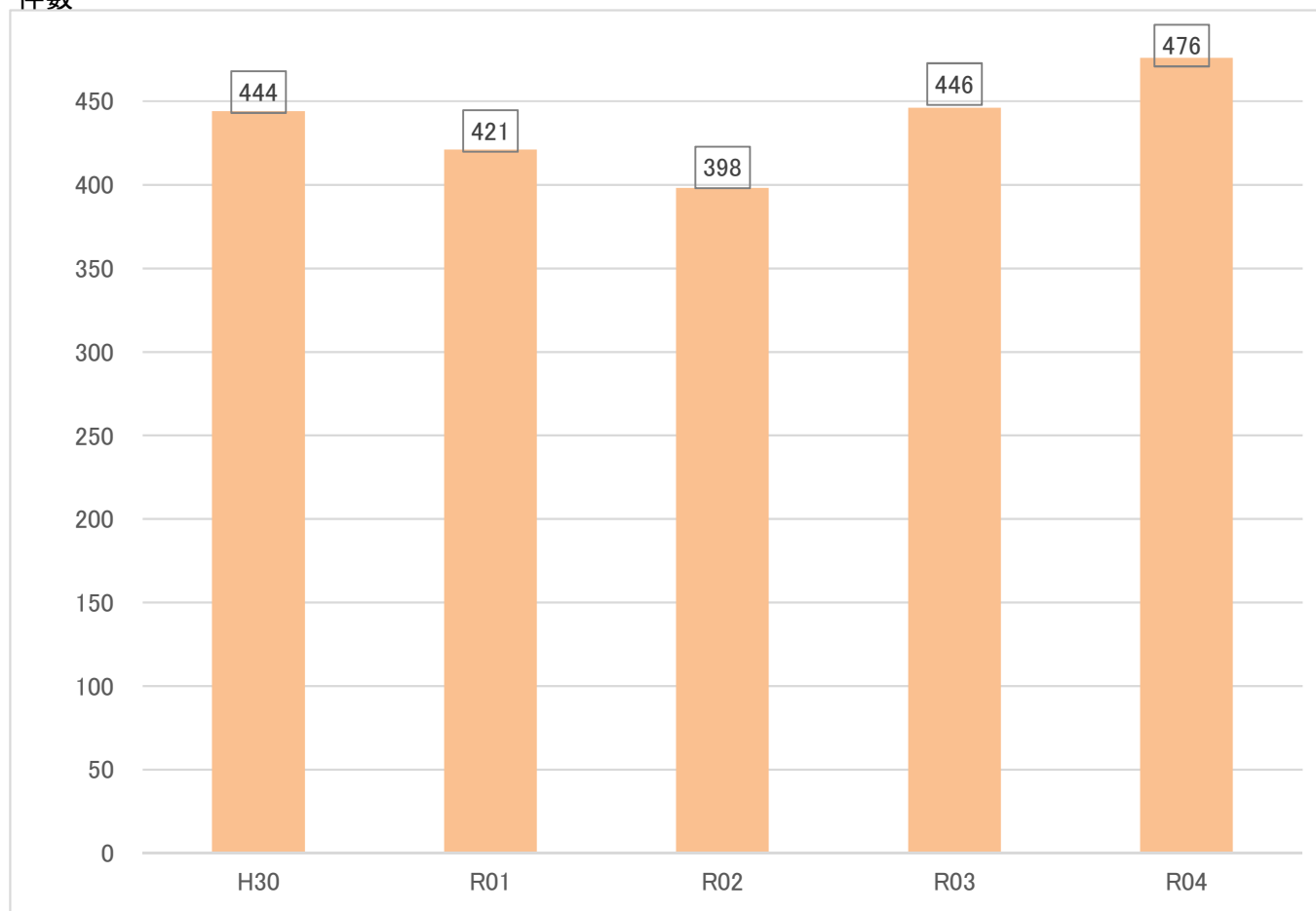

出典: 年次報告書

23 寄附金(学術研究関係)及び研究助成金の受入金額・件数

大学全体
金額(千円)

※各年度実績

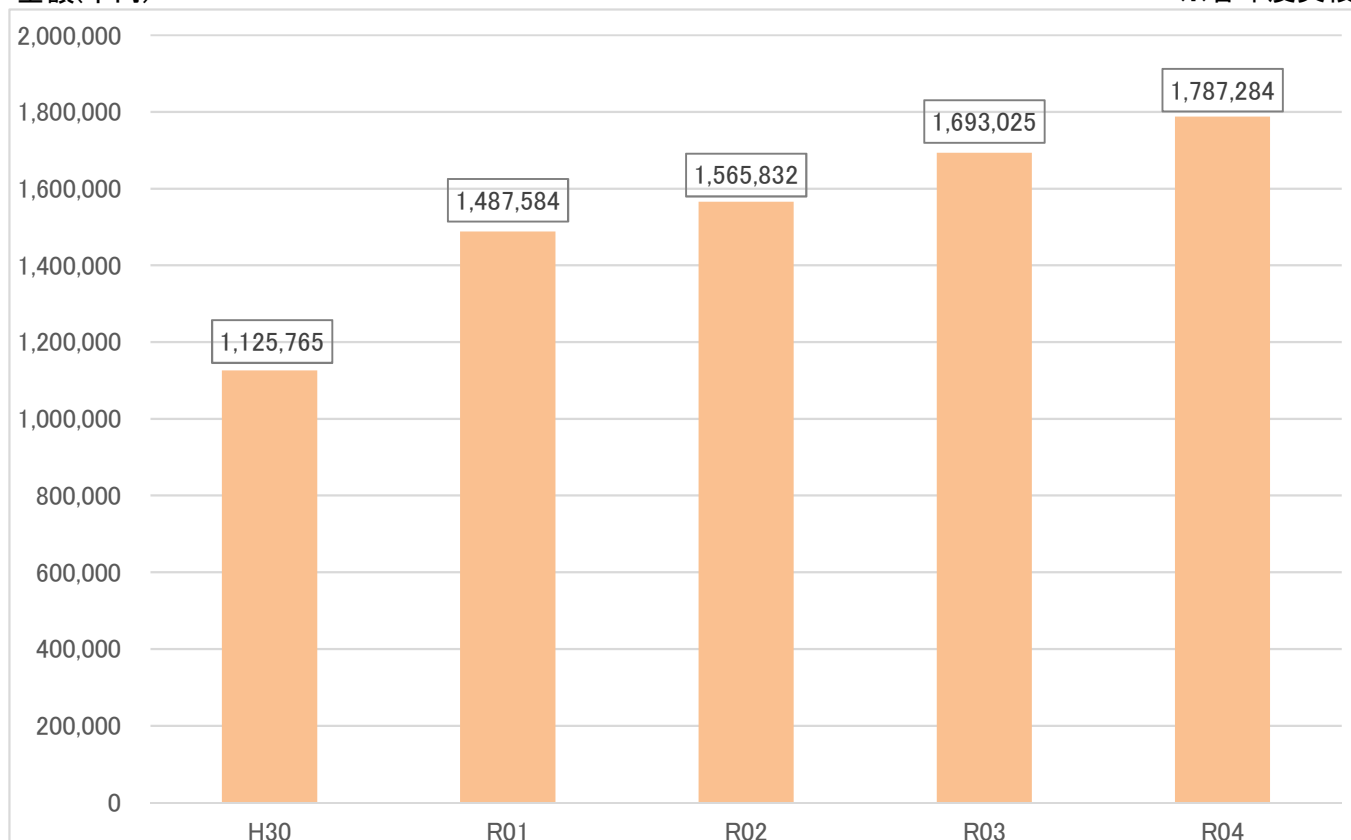

件数

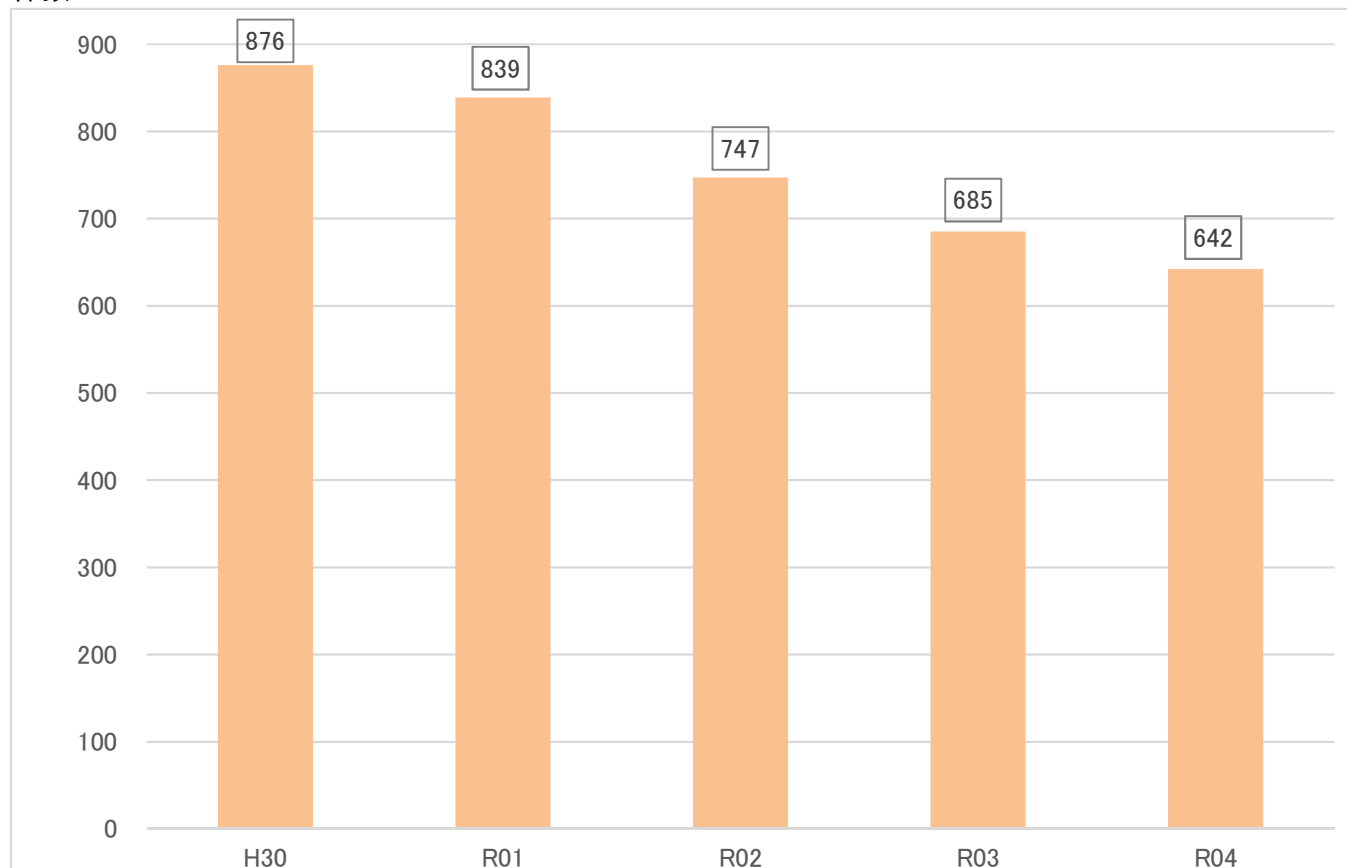

出典: 筑波大学IR基本データ(研究企画課提供)

24 特許関係状況

※各年度実績

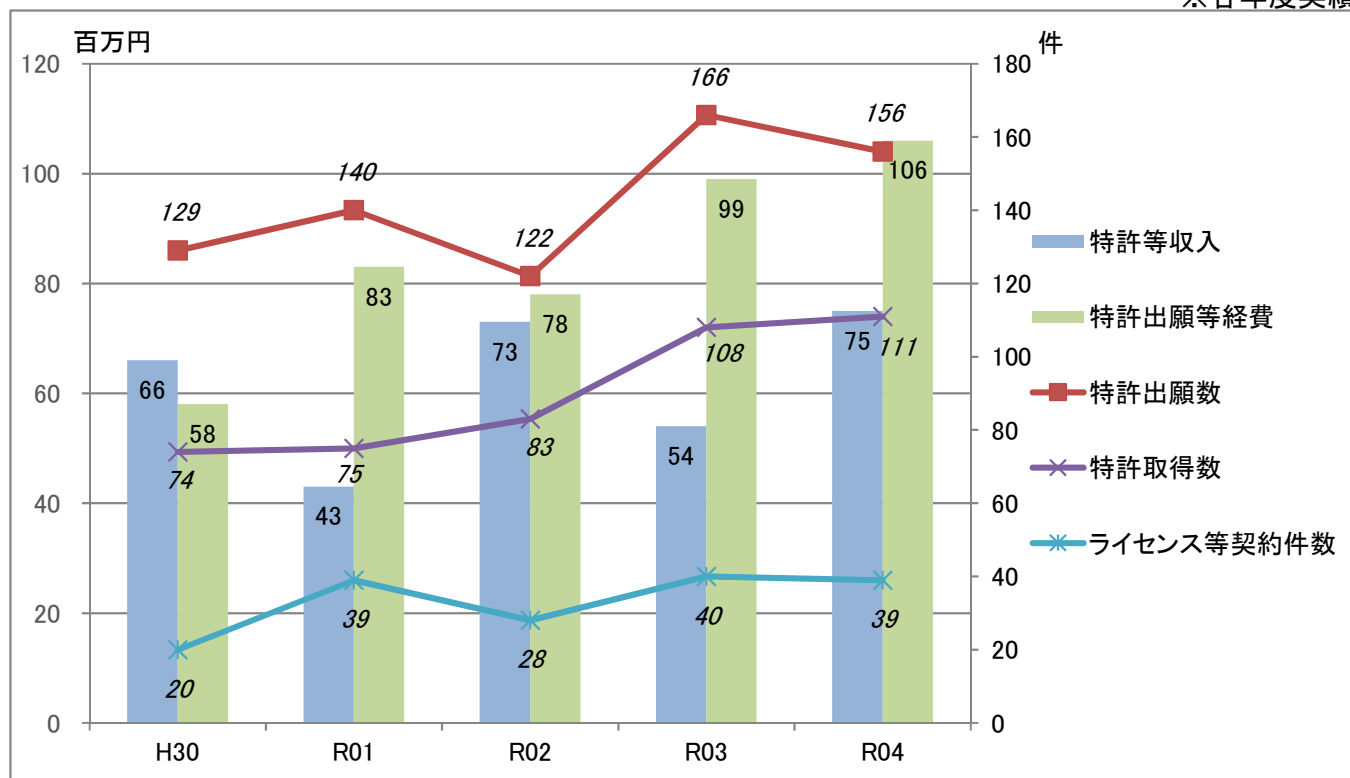

※特許出願数は当該年度の国内及び外国出願(PCT出願、各国移行を含む)数
 特許取得数は当該年度の国内及び外国特許の取得数
 特許等収入は知的財産権全般と成果有体物提供に関する収入を含む
 ライセンス等契約件数は当該年度(新規)の契約件数

出典:筑波大学IR基本データ(産学連携企画課提供)

25 日本学術振興会特別研究員への採用率

RPD除く全体

※各年度4月1日現在

【筑波大学】

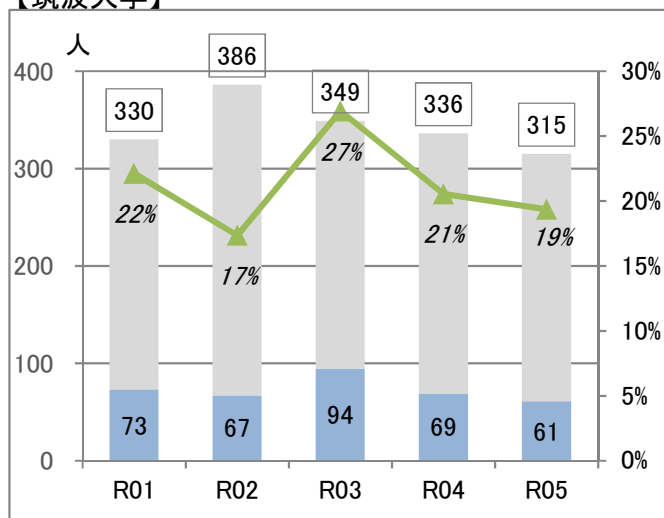

【全国の合計】

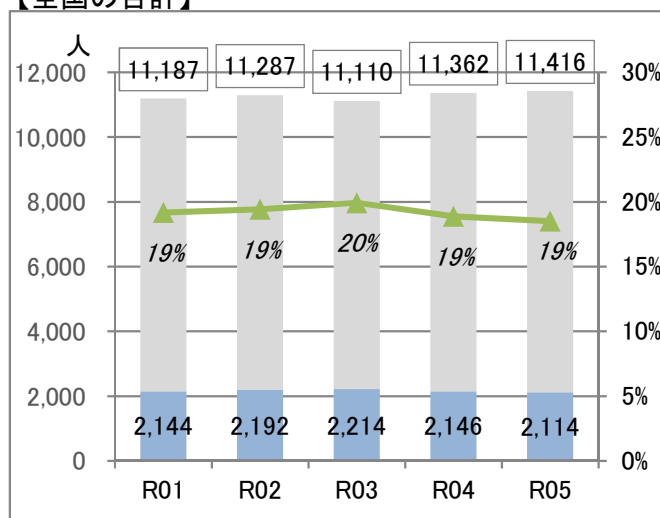

RPD

【筑波大学】

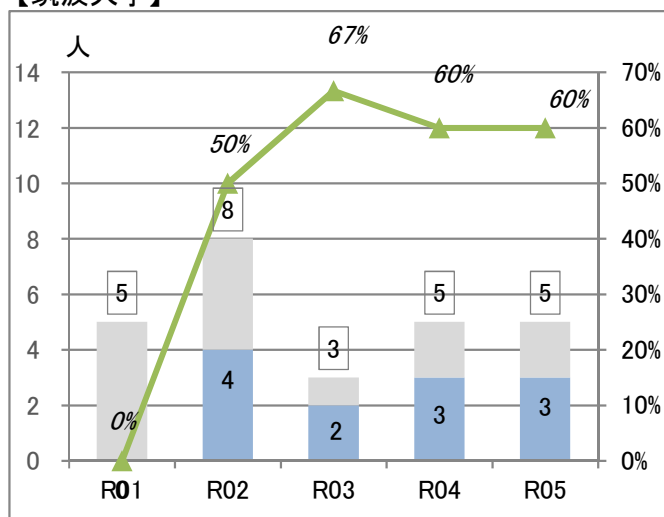

【全国の合計】

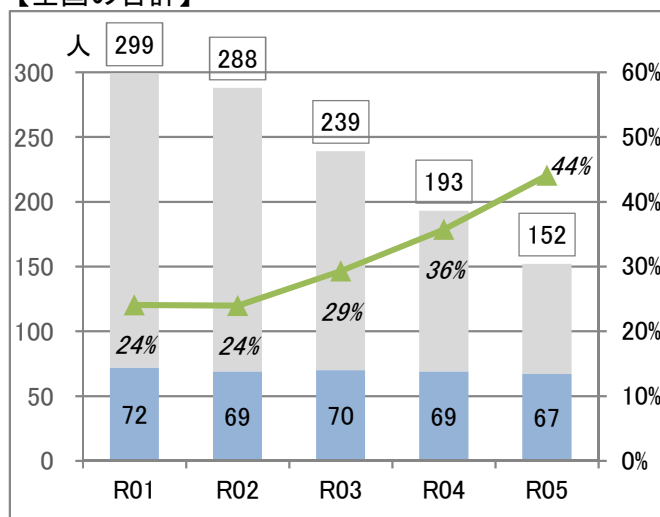

PD

【筑波大学】

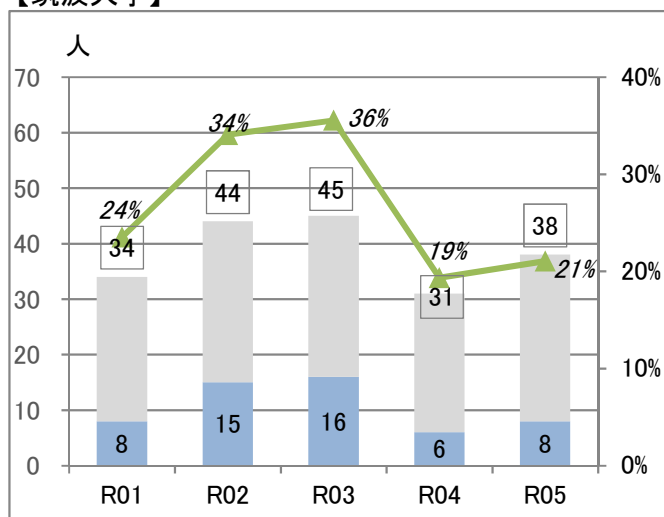

【全国の合計】

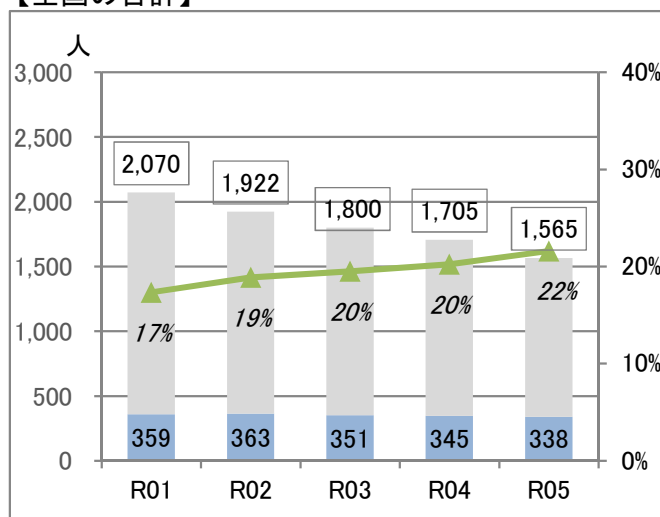

申請数

採用数

採用率

25 日本学術振興会特別研究員への採用率

DC2

【筑波大学】

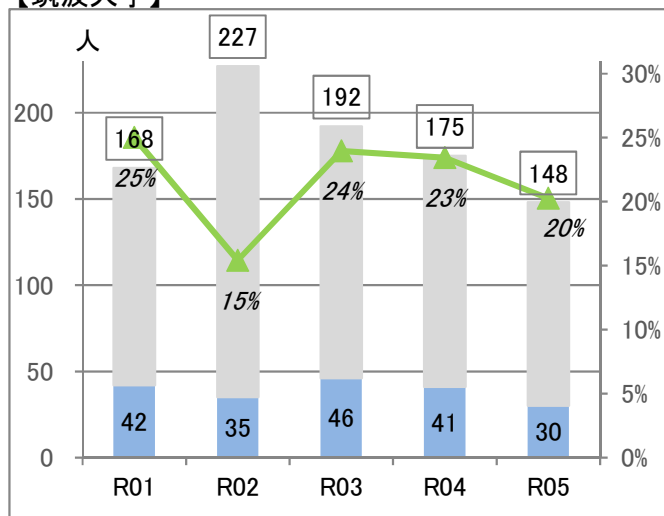

【全国の合計】

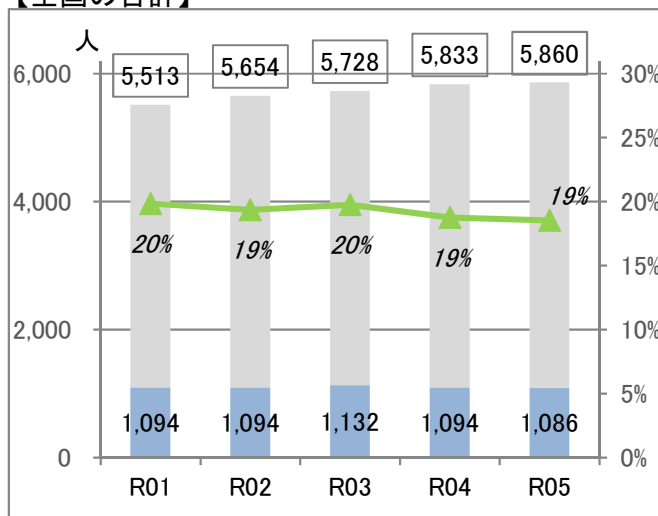

DC1

【筑波大学】

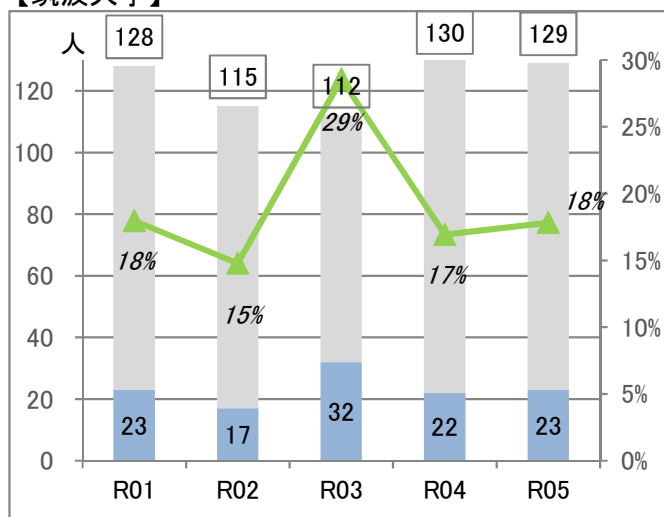

【全国の合計】

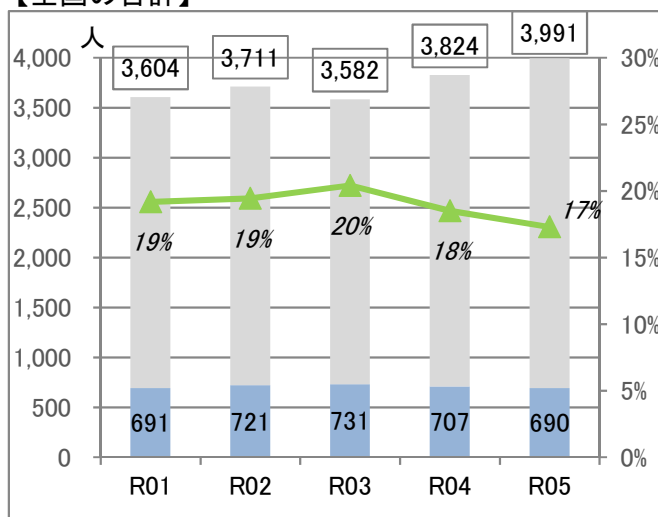

申請数 採用数 採用率

出典：筑波大学IR基本データ(研究企画課提供)

26 大学教員の構成 <職名・年齢構成>

26-1 大学教員の構成 <職名・男女別教員数>

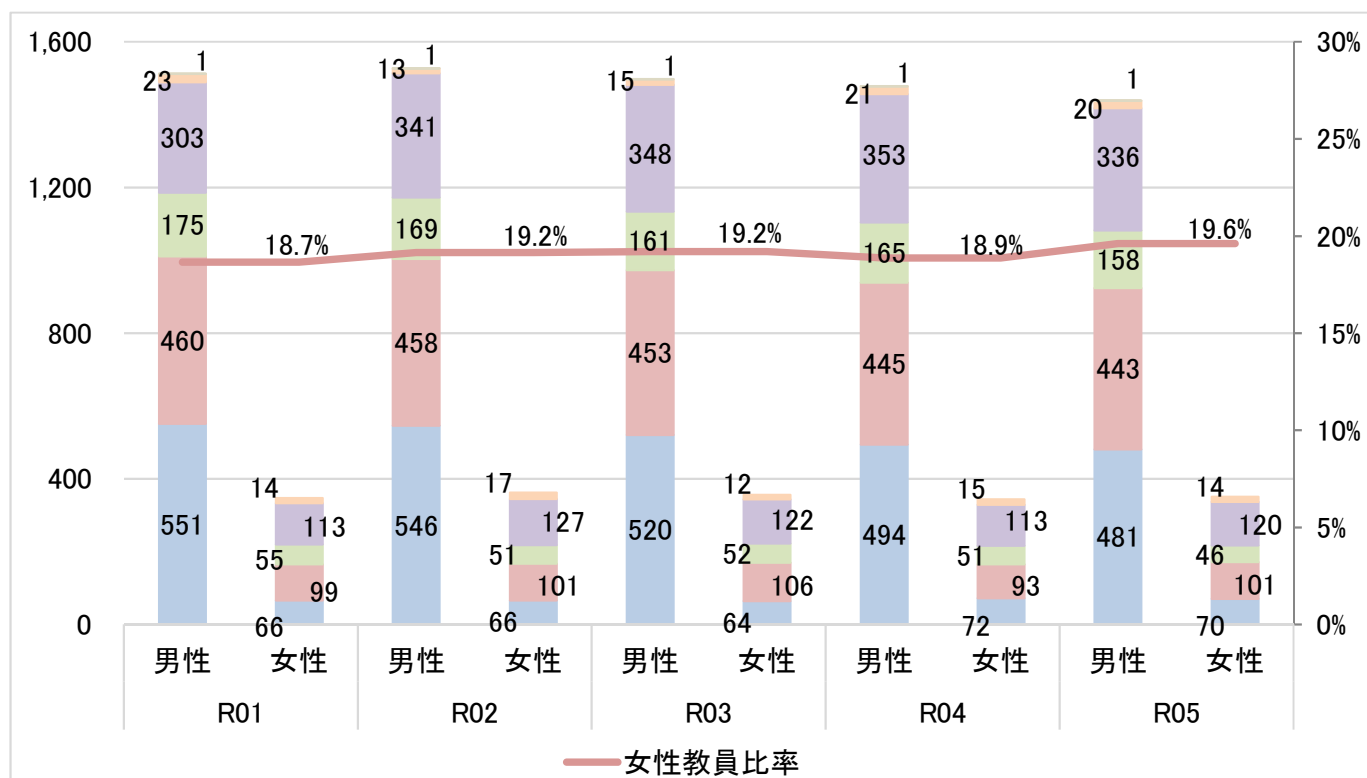

26-2 大学教員の構成 <職名・外国人別教員数>

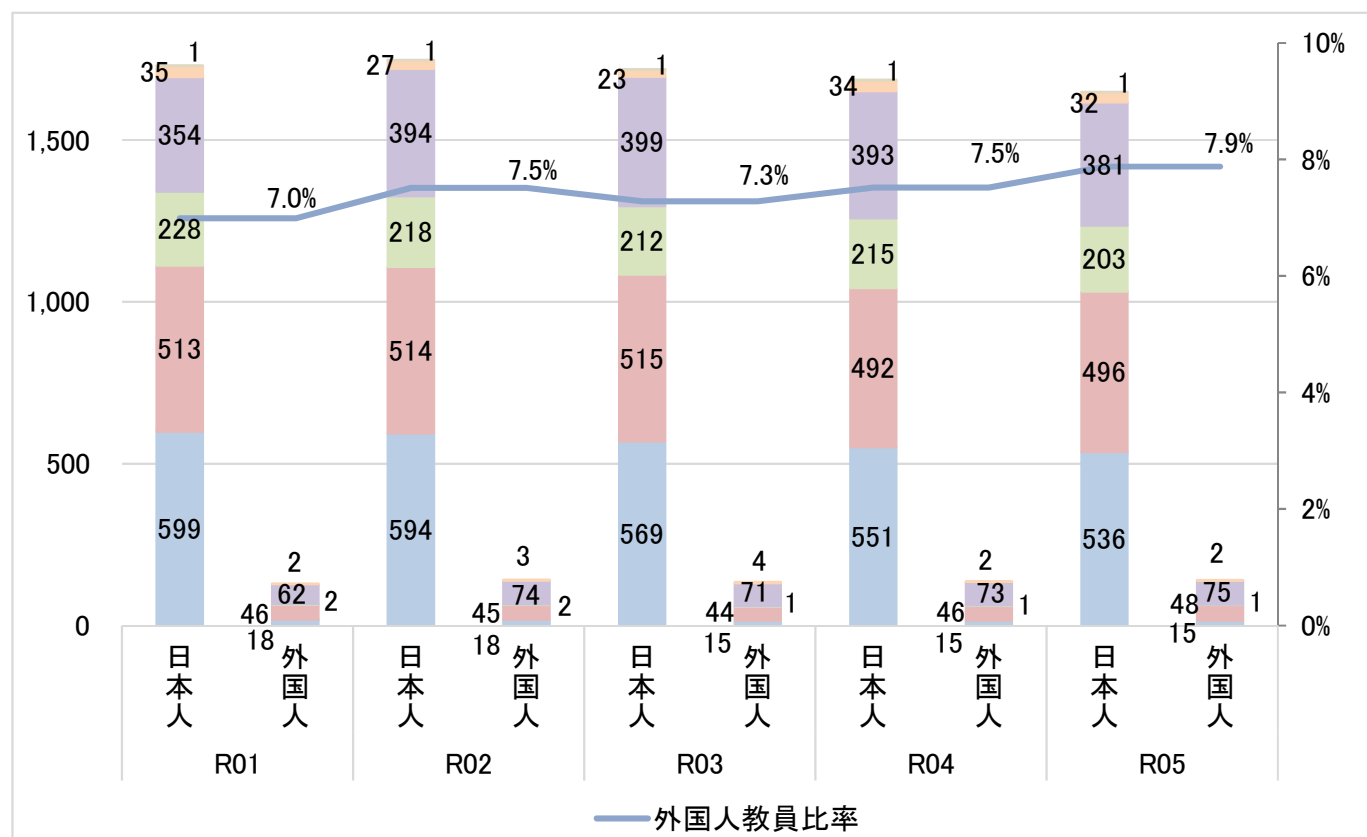

助手
特任助教
助教
講師
准教授
教授

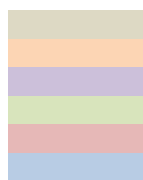

出典：筑波大学IR基本データ(人事課提供)

26 大学教員の構成

26-3 大学教員の構成 <職名・男女別・年齢別教員数>

R01

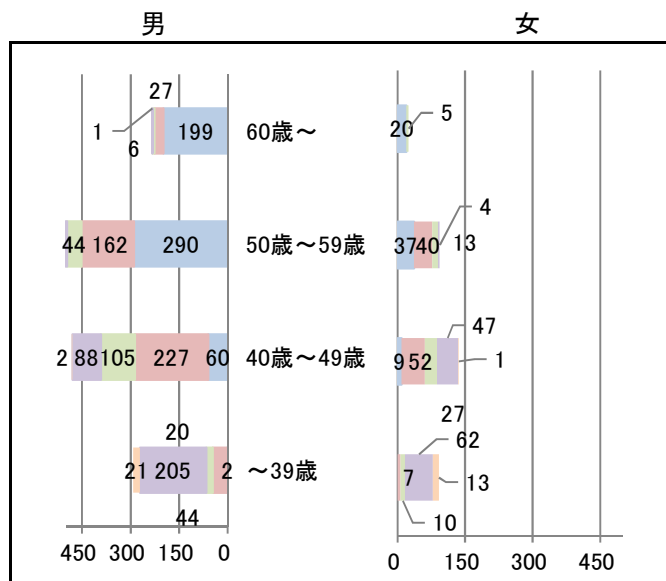

R02

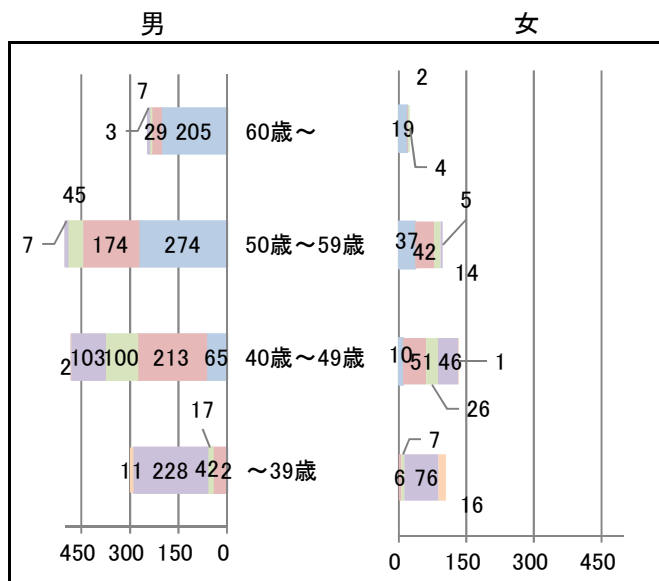

R03

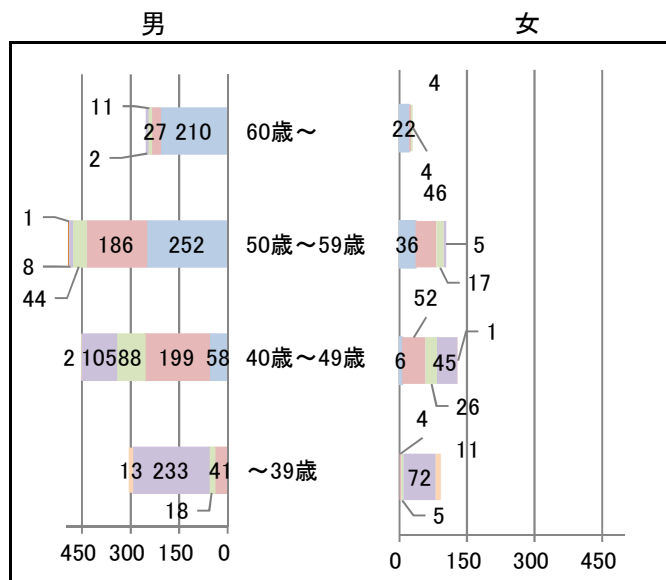

R04

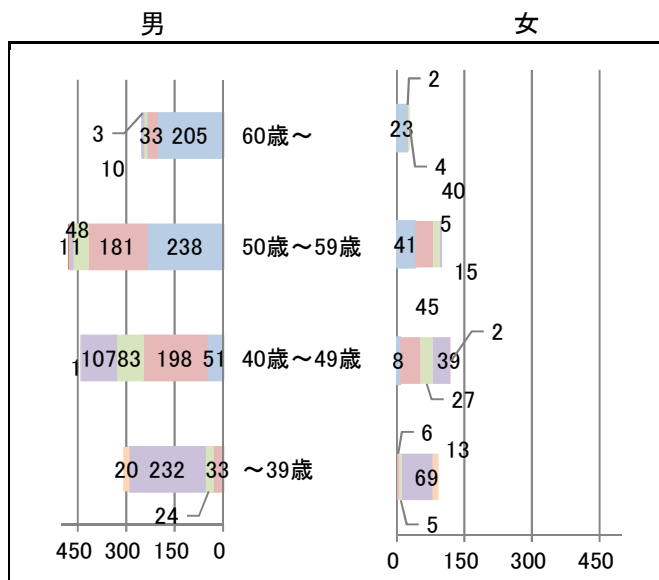

R05

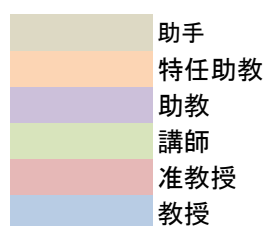
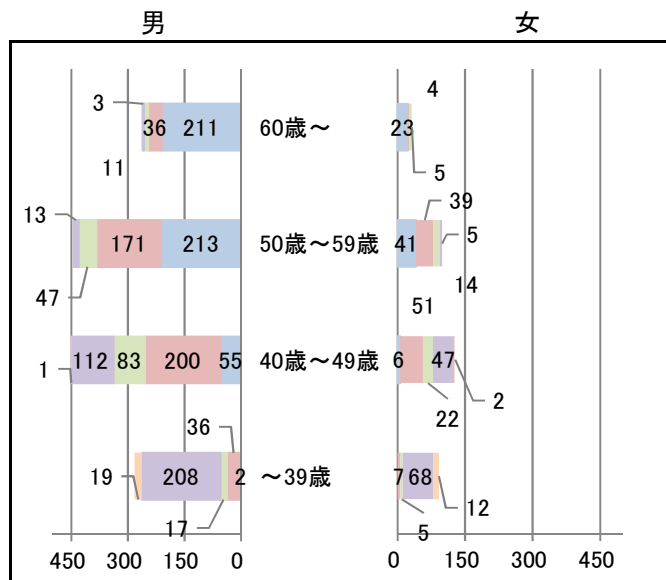

出典: 筑波大学IR基本データ(人事課提供)

筑波大学ファクトブック（令和 5 年度版）

令和 6 年 2 月

編集・発行 筑波大学企画評価室（内線 2047）

誤字・誤植等がありましたら、ご連絡ください。